Územní plán Týniště nad Orlicí
Úplné znění po vydání změny č.2
Výkres základního členění území
1 : 5000

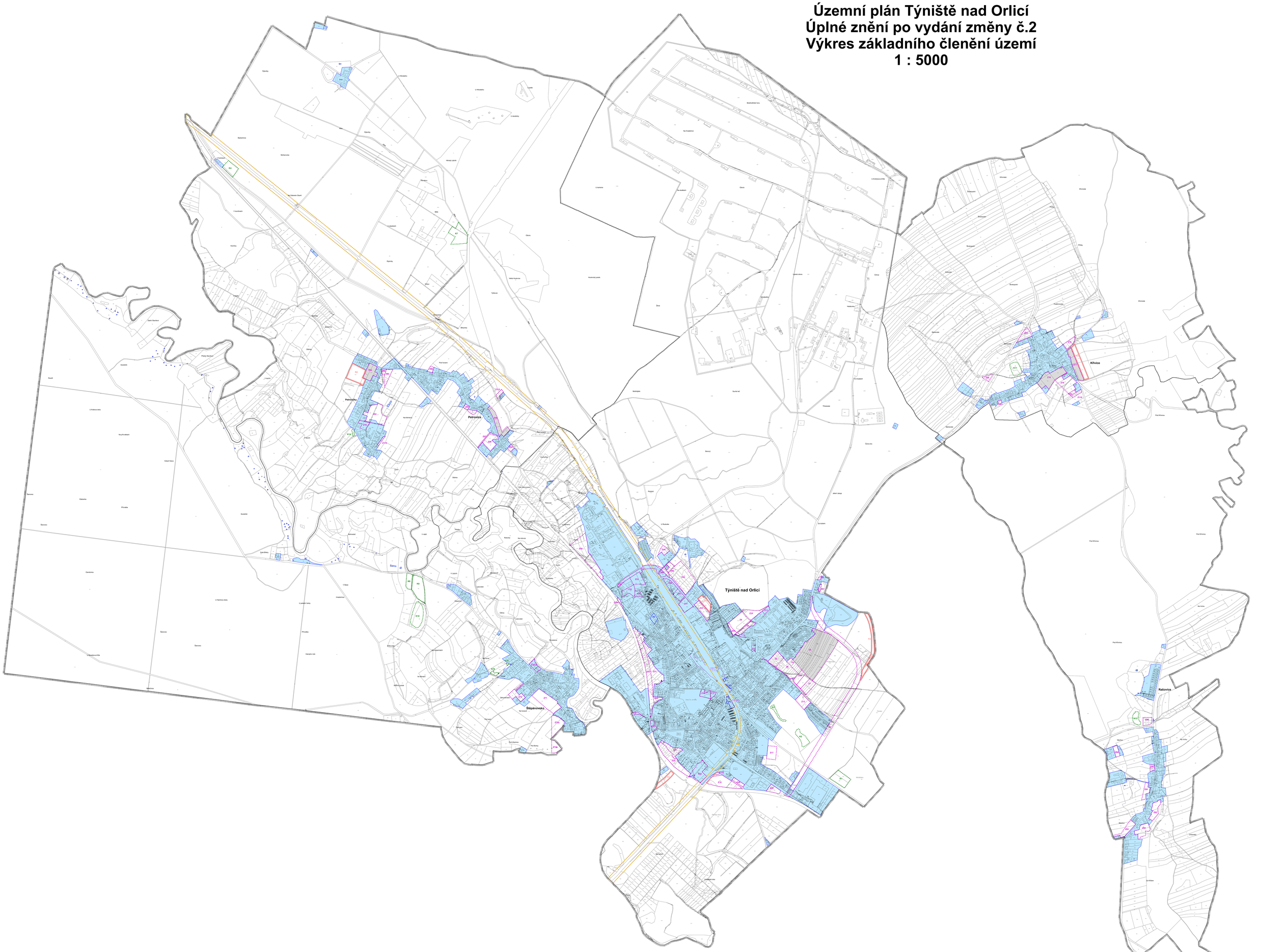

LEGENDA:

Výkres základního členění území

- hranice řešeného území = hranice obce
- hranice katastrálních území
- zastavěné území k 31.1. 2024
- zastavitelné plochy
- plochy přestavby
- plochy změn v krajině
- plochy, kde je rozhodování o změnách podmíněno zpracováním územní studie
- koridor dopravní infrastruktury republikového významu
- koridor dopravní infrastruktury místního významu
- územní rezervy

projektant: Ing.arch. Karel Novotný	Ing.arch. Karel Novotný Autorizovaný architekt Brožíkova 1684 Hradec Králové 12
objednatel: Město Týniště nad Orlicí	
pořizovatel: Městský úřad Kostelec nad Orlicí	datum: říjen 2024 / měřítko: 1: 5000
ÚZEMNÍ PLAN TÝNIŠTĚ NAD ORLICÍ **Úplné znění po vydání změny č.2**	**1**
Výkres základního členění území	

vytištěno zpracovatelem v SW GPlus

KLAD LISTŮ

2
1