	ZODPOVĚDNÝ PROJEKTANT: V. Procházka	VYPRACOVAL: D. Matuška	SCHVÁLIL: J. Kratochvíl	BOHEMIATEL Libušská 210, 142 00 Praha 4 tel: 241470038
	INVESTOR: CETIN a.s. Českomoravská 2510/19 190 00 Praha 9			
Trasa výkopu:	MĚSTO: Olešnice	KRAJ: Královéhradecký	DATUM: 1/2023	
	FTTx_Č_NGA_V_NIO4_Olešnice_OLRYC1_OK			STUPEŇ: DUR
	přehledová situace			ČÍSLO ZAKÁZKY: P23-0010
			MĚŘÍTKO: -	ČÍSLO VÝKRESU: C.1.2

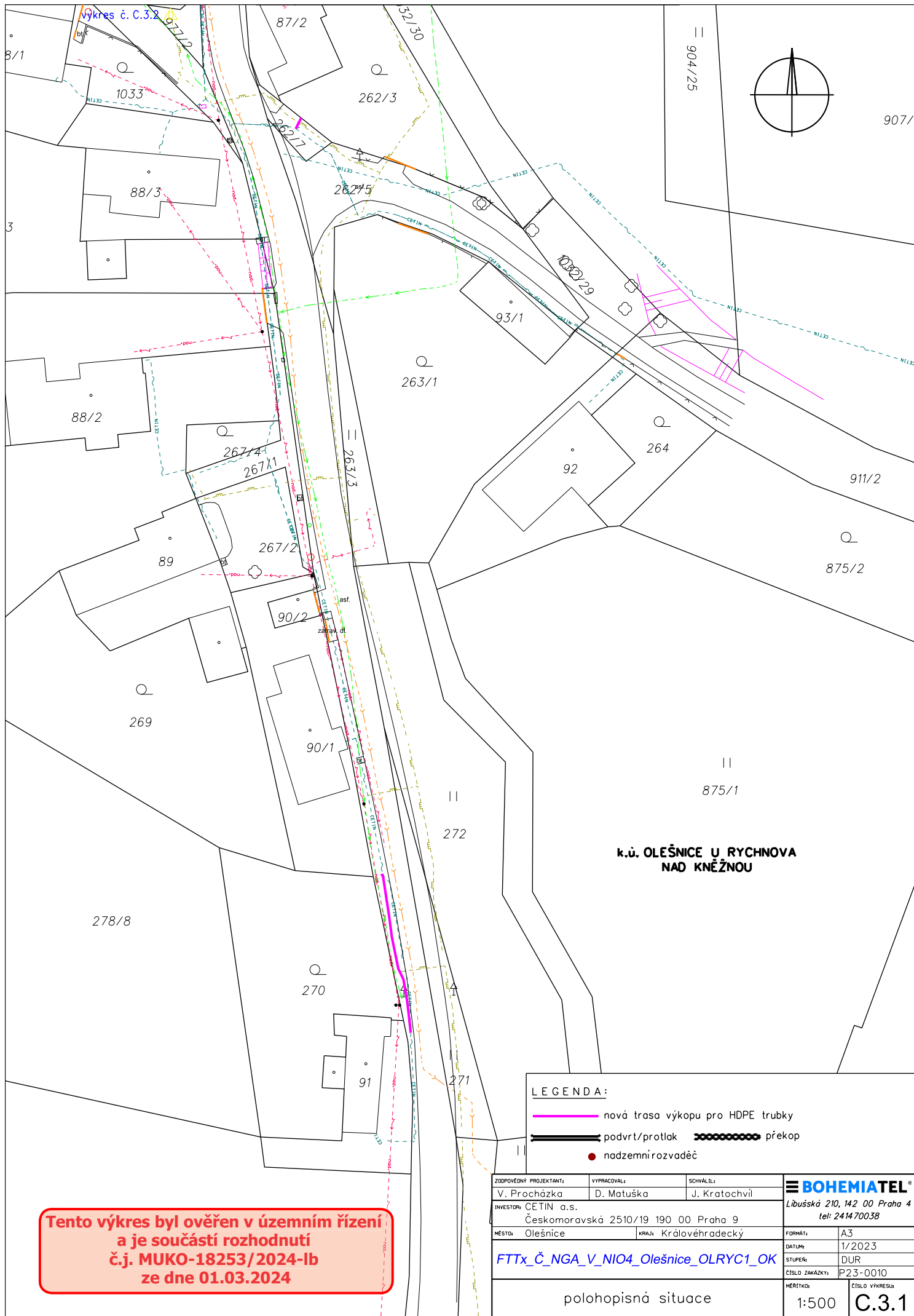

**Tento výkres byl ověřen v územním řízení
 a je součástí rozhodnutí
 č.j. MUKO-18253/2024-lb
 ze dne 01.03.2024**

LEGENDA:

- nová trasa výkopu pro HDPE trubky
- podvrstí/protlak překop
- nadzemní rozvaděč

ZODPOVĚDNÝ PROJEKTANT:	VYPRACOVAL:	SCHVÁLIL:	 <small>Libušská 210, 142 00 Praha 4 tel: 241470038</small>
V. Procházka	D. Matuška	J. Kratochvíl	
INVESTOR: CETIN a.s. Českomoravská 2510/19 190 00 Praha 9			
MĚSTO: Olešnice	KRAJ: Královéhradecký	FORMÁT: A3	DATUM: 1/2023
FTTx_Č_NGA_V_NIO4_Olešnice_OLRYC1_OK			STUPEŇ: DUR
			ČÍSLO ZAKÁZKY: P23-0010
polohopisná situace			MĚŘÍTKO: 1:500
			ČÍSLO VÝKRESU: C.3.1

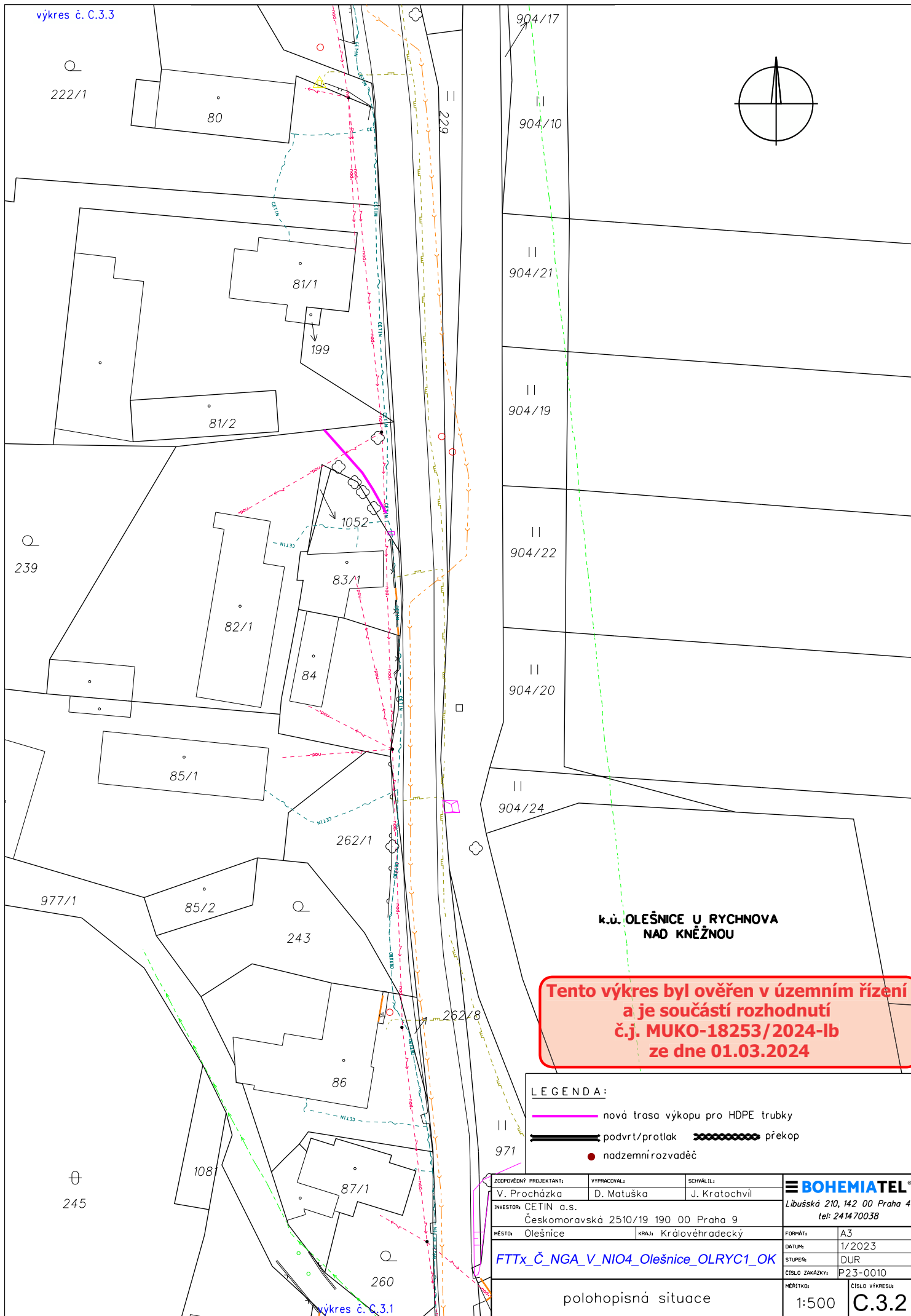
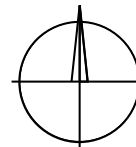

k.ú. OLEŠNICE U RYCHNOVA
NAD KNĚŽNOU

**Tento výkres byl ověřen v územním řízení
a je součástí rozhodnutí
č.j. MUKO-18253/2024-lb
ze dne 01.03.2024**

LEGENDA:

- nová trasa výkopu pro HDPE trubky
- podvrstí/protlak překop
- nadzemní rozvaděč

ZODPOVĚDNÝ PROJEKTANT:	VYPRACOVAL:	SCHVÁLIL:	BOHEMIATEL [®] Libušská 210, 142 00 Praha 4 tel: 241470038
V. Procházka	D. Matuška	J. Kratochvíl	
INVESTOR:	CETIN a.s. Českomoravská 2510/19 190 00 Praha 9		FORMÁT:
MĚSTO:	Olešnice	KRAJ:	Královéhradecký
FTTx_Č_NGA_V_NIO4_Olešnice_OLRYC1_OK			STUPEŇ:
polohopisná situace			DUR
1:500			ČÍSLO ZKÁZKY:
C.3.2			P23-0010
			ČÍSLO VÝKRESU:

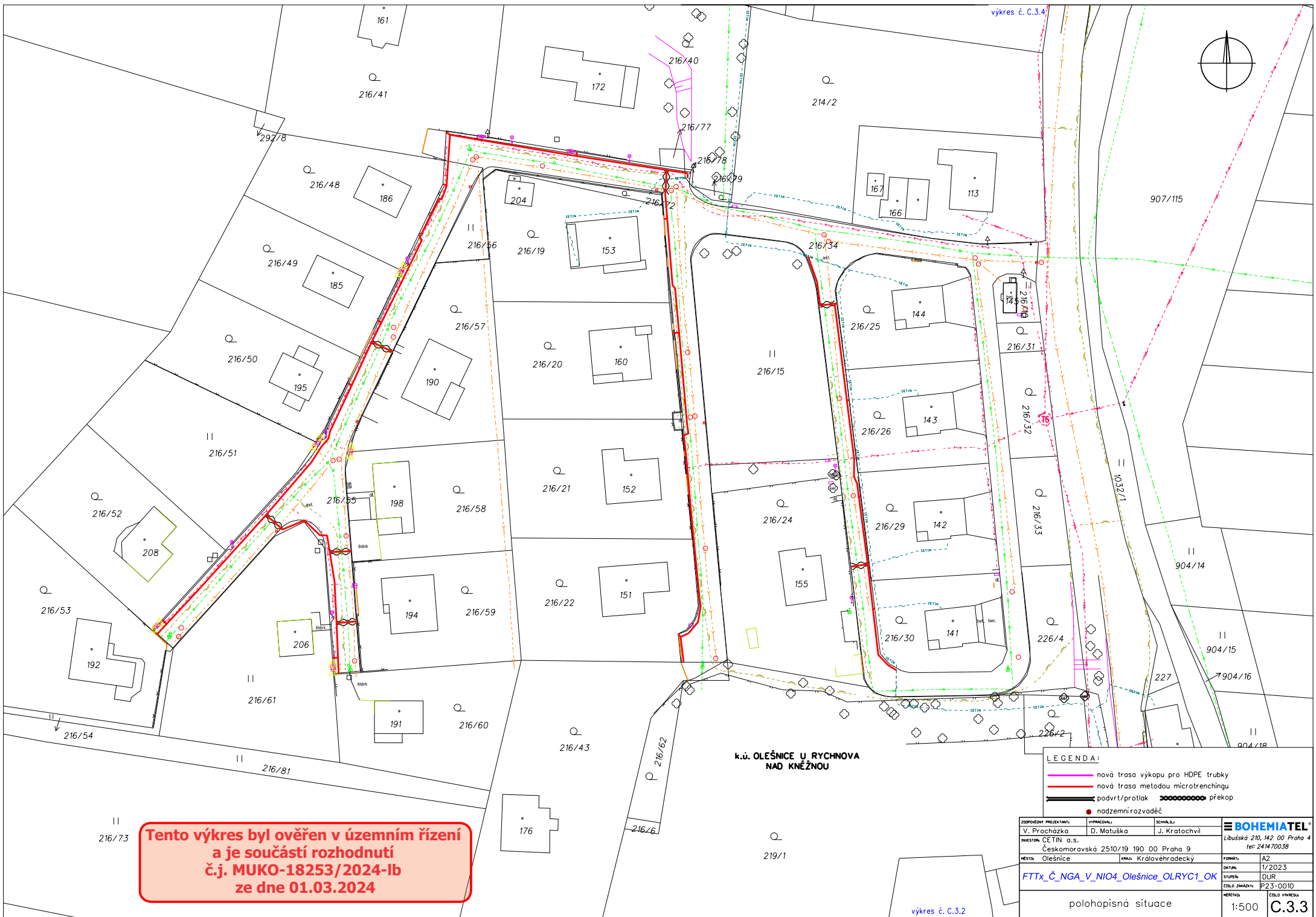
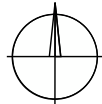

k.ú. OLEŠNICE U RYCHNOVA
NAD KNĚŽNOU

- LEGENDA:**
- nová trasa výkopu pro HDPE trubky
 - nová trasa metodou microtrenchingu
 - podvrst/protlak
 - překop
 - nadzemní rozvaděč

**Tento výkres byl ověřen v územním řízení
a je součástí rozhodnutí
č.j. MUKO-18253/2024-Ib
ze dne 01.03.2024**

ZODPOVĚDNÝ PROJEKTANT: V. Procházka	VYPRACOVAL: D. Matuška	SCHOVÁL: J. Kratochvíl	BOHEMIATEL Libuškova 210, M2 00 Praha 4 tel: 2414 70038
INVESTOR: CETIN a.s. Českomoravská 2510/19 190 00 Praha 9			
MĚSTO: Olešnice	KRAJ: Královéhradecký	FORMÁT: A2	DATUM: 1/2023
STUPEŇ: DUR		CÍSLO ZNAČKY: P23-0010	CÍSLO VÝKRESU: C.3.3
polohopisná situace			1:500

vykres č. C.3.5

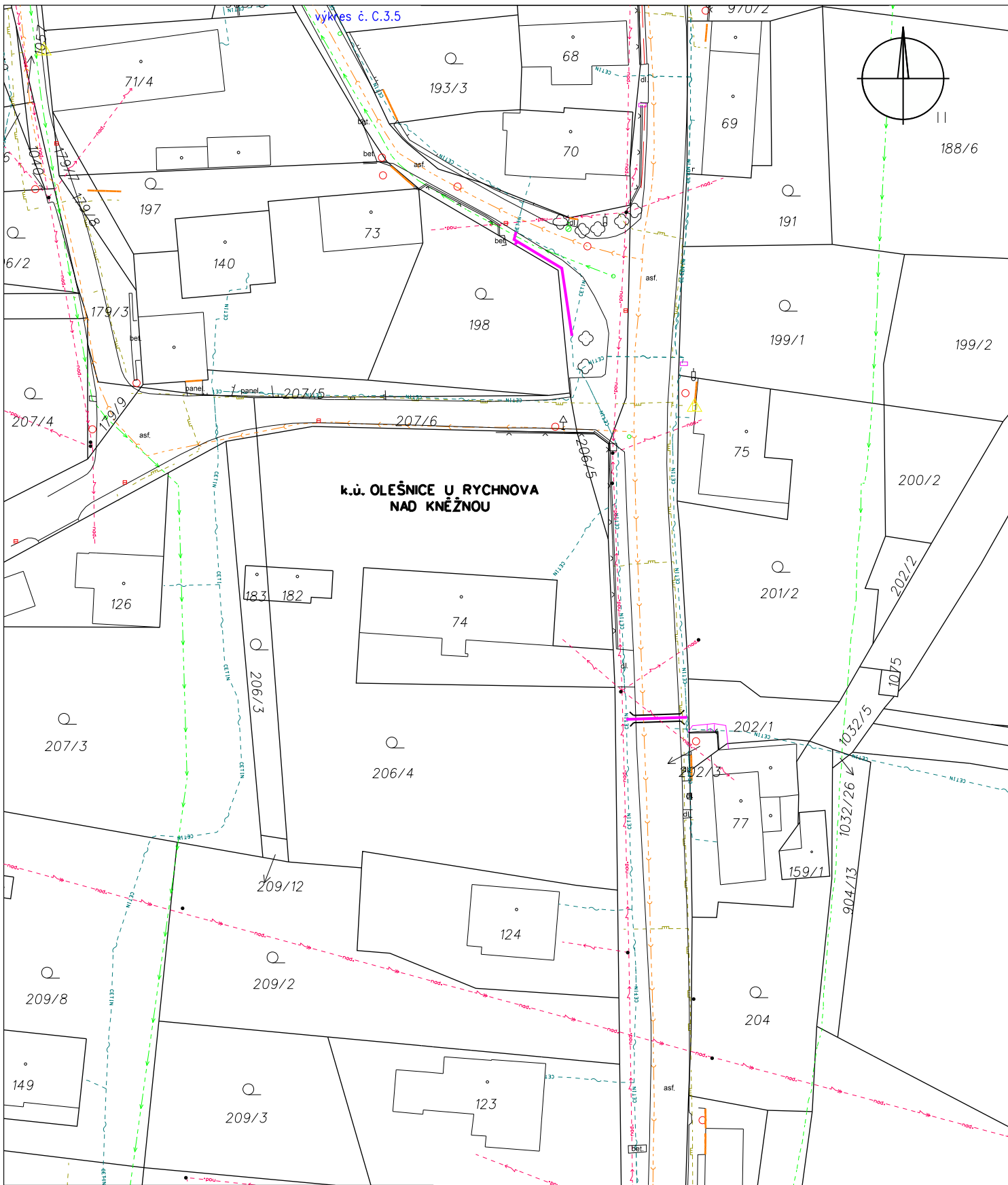
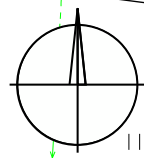

**k.ú. OLEŠNICE U RYCHNOVA
NAD KNĚŽNOU**

LEGENDA:

- nová trasa výkopu pro HDPE trubky
- podvrst/protlak překop
- nadzemní rozvaděč

ZODPOVĚDNÝ PROJEKTANT: V. Procházka	VYPRACOVAL: D. Matuška	SCHVÁLIL: J. Kratochvíl	BOHEMIATEL® Libušská 210, 142 00 Praha 4 tel: 241470038
INVESTOR: CETIN a.s. Českomoravská 2510/19 190 00 Praha 9			
MĚSTO: Olešnice	KRAJ: Královéhradecký	FORMÁT: A3	ČÍSLO VÝKRESU: C.3.4
FTTx_Č_NGA_V_NIO4_Olešnice_OLRYC1_OK		DATA: 1/2023	
polohopisná situace		STUPEŇ: DUR	vykres č. C.3.3
		ČÍSLO ZAKÁZKY: P23-0010	
		MĚŘÍTKO: 1:500	

Tento výkres byl ověřen v územním řízení
a je součástí rozhodnutí
č.j. MUKO-18253/2024-lb
ze dne 01.03.2024

**Tento výkres byl ověřen v územním řízení
a je součástí rozhodnutí
č.j. MUKO-18253/2024-Ib
ze dne 01.03.2024**

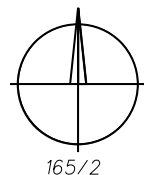

**k.ú. OLEŠNICE U RYCHNOVA
NAD KNĚŽNOU**

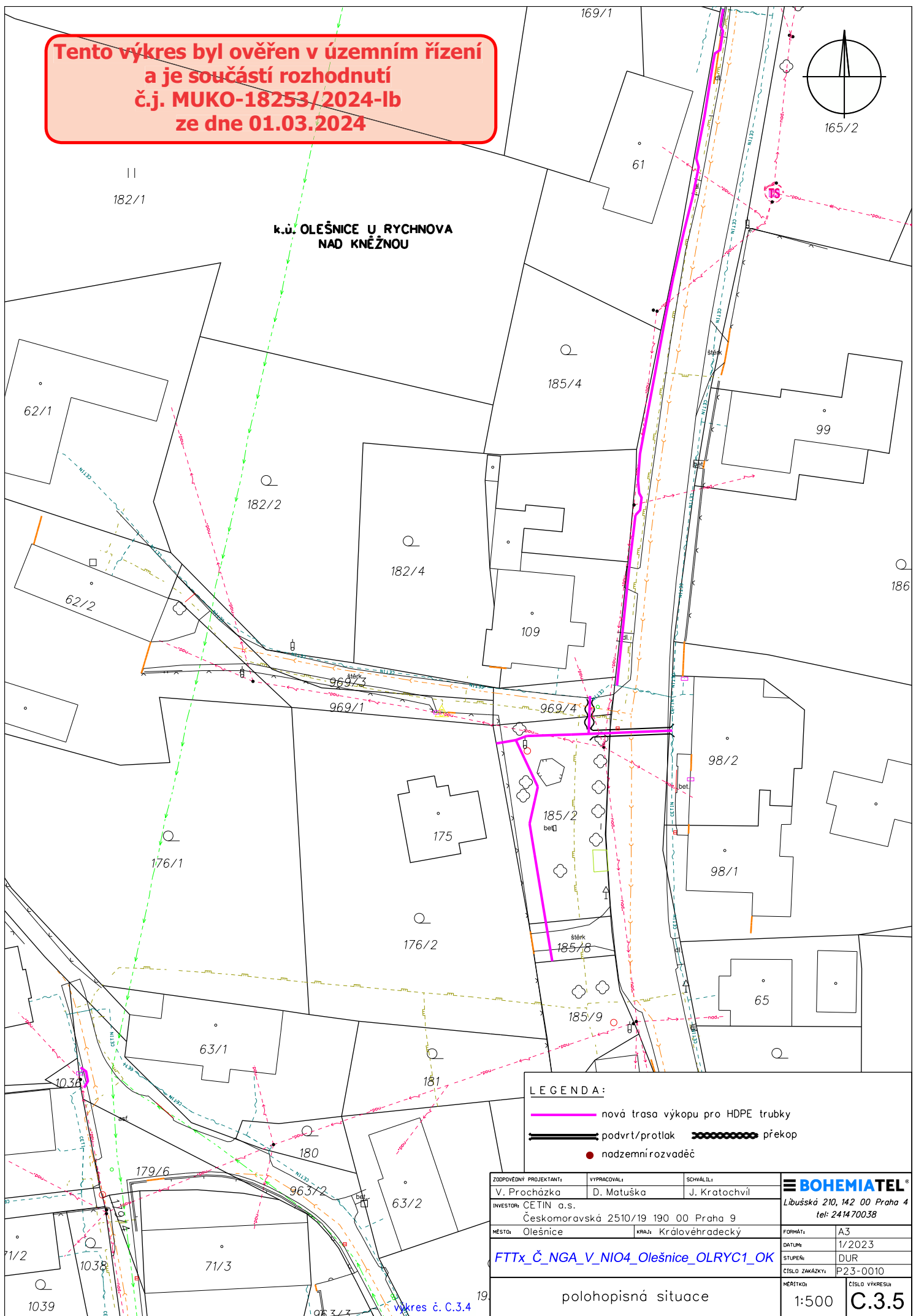

LEGENDA:

- nová trasa výkopu pro HDPE trubky
- podvrst/protlak překop
- nadzemní rozvaděč

ZODPOVĚDNÝ PROJEKTANT:	VYPRACOVAL:	SCHVÁLIL:	BOHEMIATEL [®] Libušská 210, 142 00 Praha 4 tel: 2414 70038
V. Procházka	D. Matuška	J. Kratochvíl	
INVESTOR: CETIN a.s. Českomoravská 2510/19 190 00 Praha 9			FORMÁT: A3
MĚSTO: Olešnice	KRAJ: Královéhradecký	DATA: 1/2023	STUPEŇ: DUR
FTTx_Č_NGA_V_NIO4_Olešnice_OLRYC1_OK			ČÍSLO ZAKÁZKY: P23-0010
polohopisná situace		MĚRITKA: 1:500	ČÍSLO VÝKRESU: C.3.5

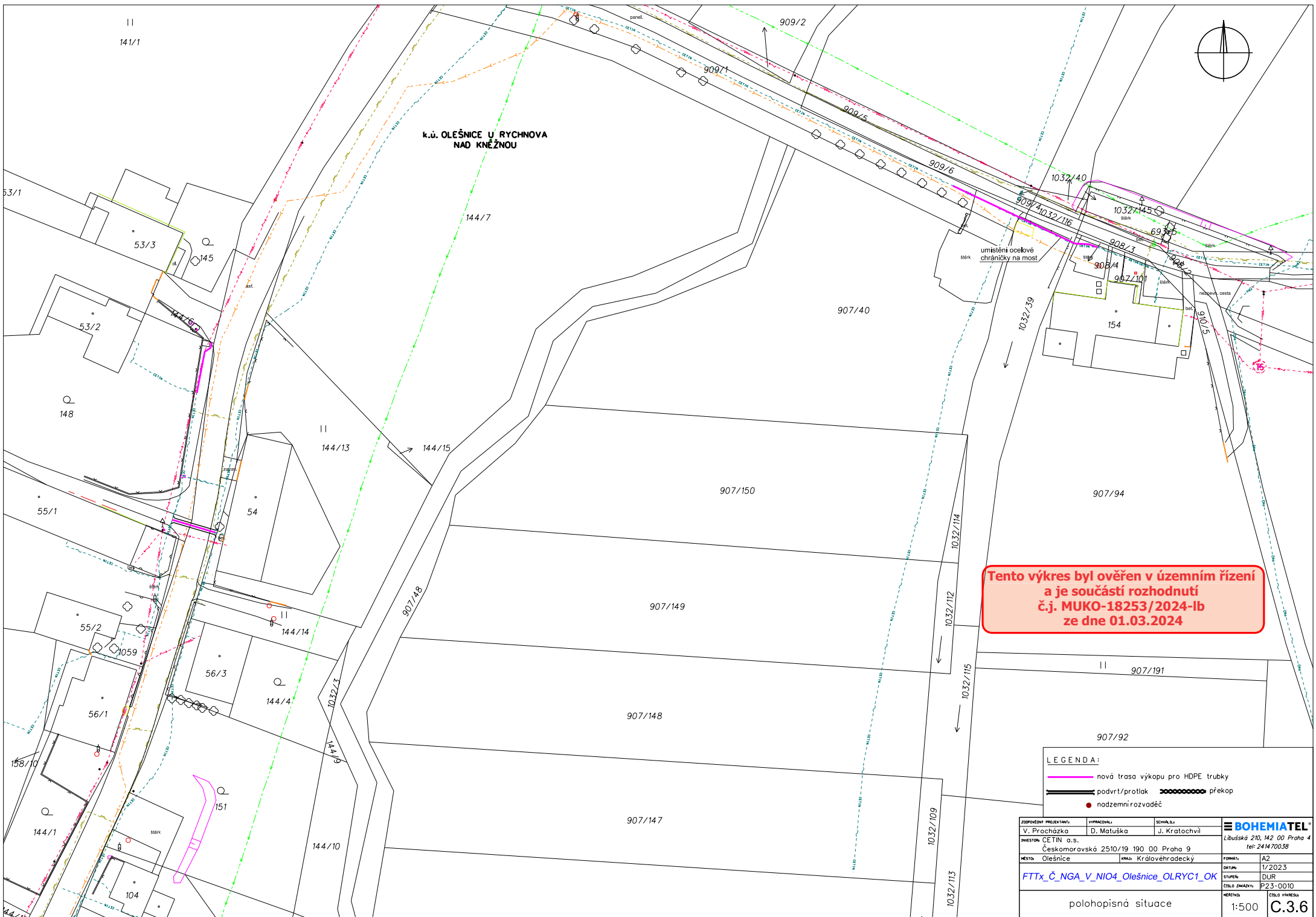

k.ú. OLEŠNICE U RYCHNOVA
NAD KNĚŽNOU

**Tento výkres byl ověřen v územním řízení
a je součástí rozhodnutí
č.j. MUKO-18253/2024-lb
ze dne 01.03.2024**

- LEGENDA:**
- nová trasa výkopu pro HDPE trubky
 - podvrh/protlak
 - překop
 - nadzemní rozvaděč

ZODPOVĚDNÝ PROJEKTANT: V. Procházka	VYPRACOVAL: D. Matuška	SCHOVÁL: J. Kratochvíl	BOHEMIATEL Libuňská 210, M2 00 Praha 4 tel: 2414 70038
INVESTOR: CETIN a.s. Českomoravská 2510/19 190 00 Praha 9			
MĚSTO: Olešnice	KRAJ: Královéhradecký	FORMÁT: A2	DATA: 1/2023
STUPEŇ: DUR			STUPEŇ: DUR
CÍLLO ZNAMENÍ: P23-0010			CÍLLO VÝKRESU: P23-0010
polohopisná situace			1:500 C.3.6

FTTx_Č_NGA_V_NI04_Olešnice_OLRYC1_OK

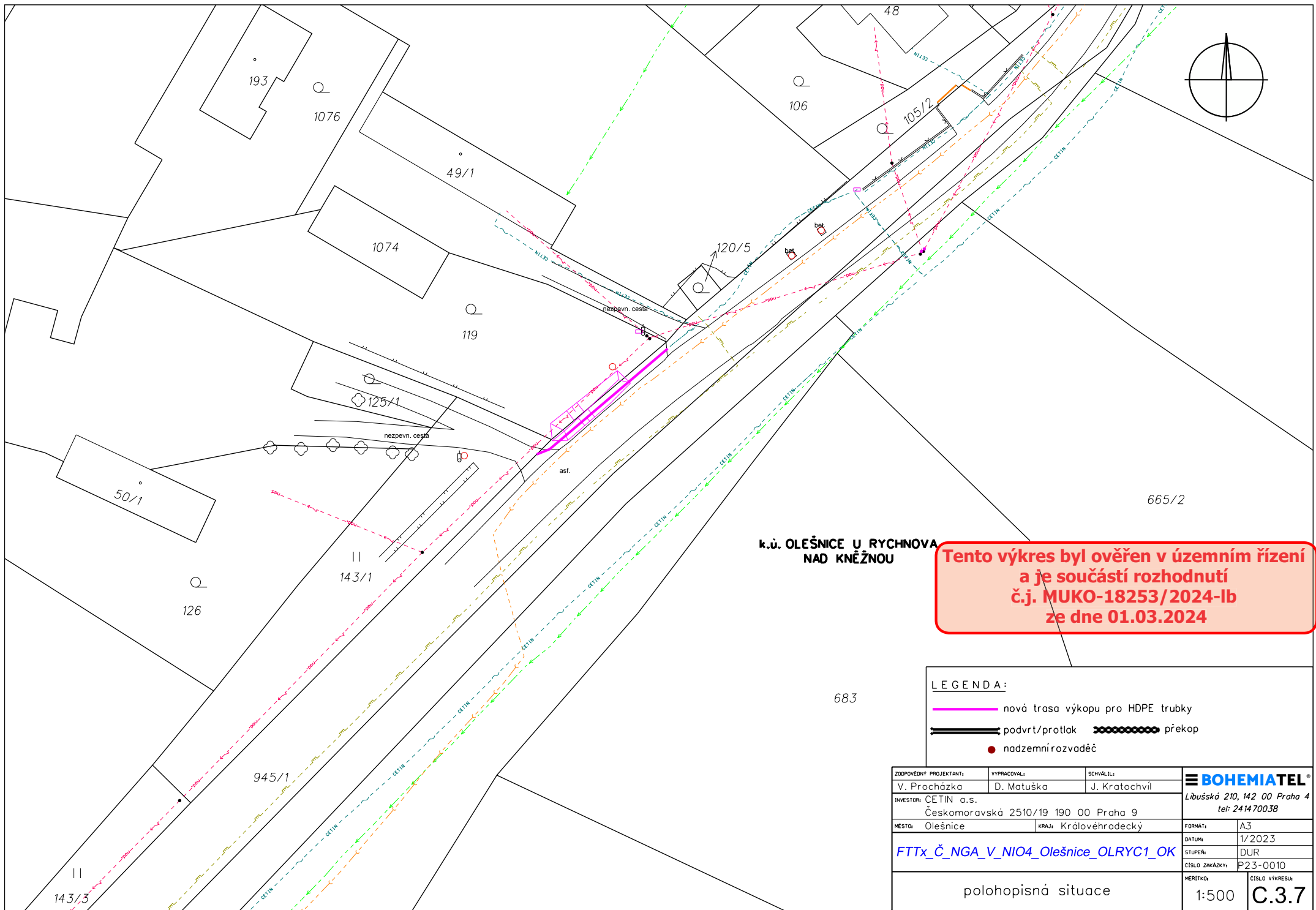

k.ú. OLEŠNICE U RYCHNOVA
NAD KNĚŽNOU

**Tento výkres byl ověřen v územním řízení
a je součástí rozhodnutí
č.j. MUKO-18253/2024-lb
ze dne 01.03.2024**

LEGENDA:

- nová trasa výkopu pro HDPE trubky
- podvrst/protlak překop
- nadzemní rozvaděč

ZODPOVĚDNÝ PROJEKTANT: V. Procházka	VYPRACOVAL: D. Matuška	SCHVÁLIL: J. Kratochvíl	BOHEMIATEL® Libušká 210, 142 00 Praha 4 tel: 241470038
INVESTOR: ČETIN a.s. Českomoravská 2510/19 190 00 Praha 9			
MĚSTO: Olešnice	KRAJ: Královéhradecký	FORMÁT: A3	DATUM: 1/2023
FTTx_Č_NGA_V_NIO4_Olešnice_OLRYC1_OK		STUPEŇ: DUR	ČÍSLO ZAKÁZKY: P23-0010
polohopisná situace		MĚŘÍTKO: 1:500	ČÍSLO VÝKRESU: C.3.7

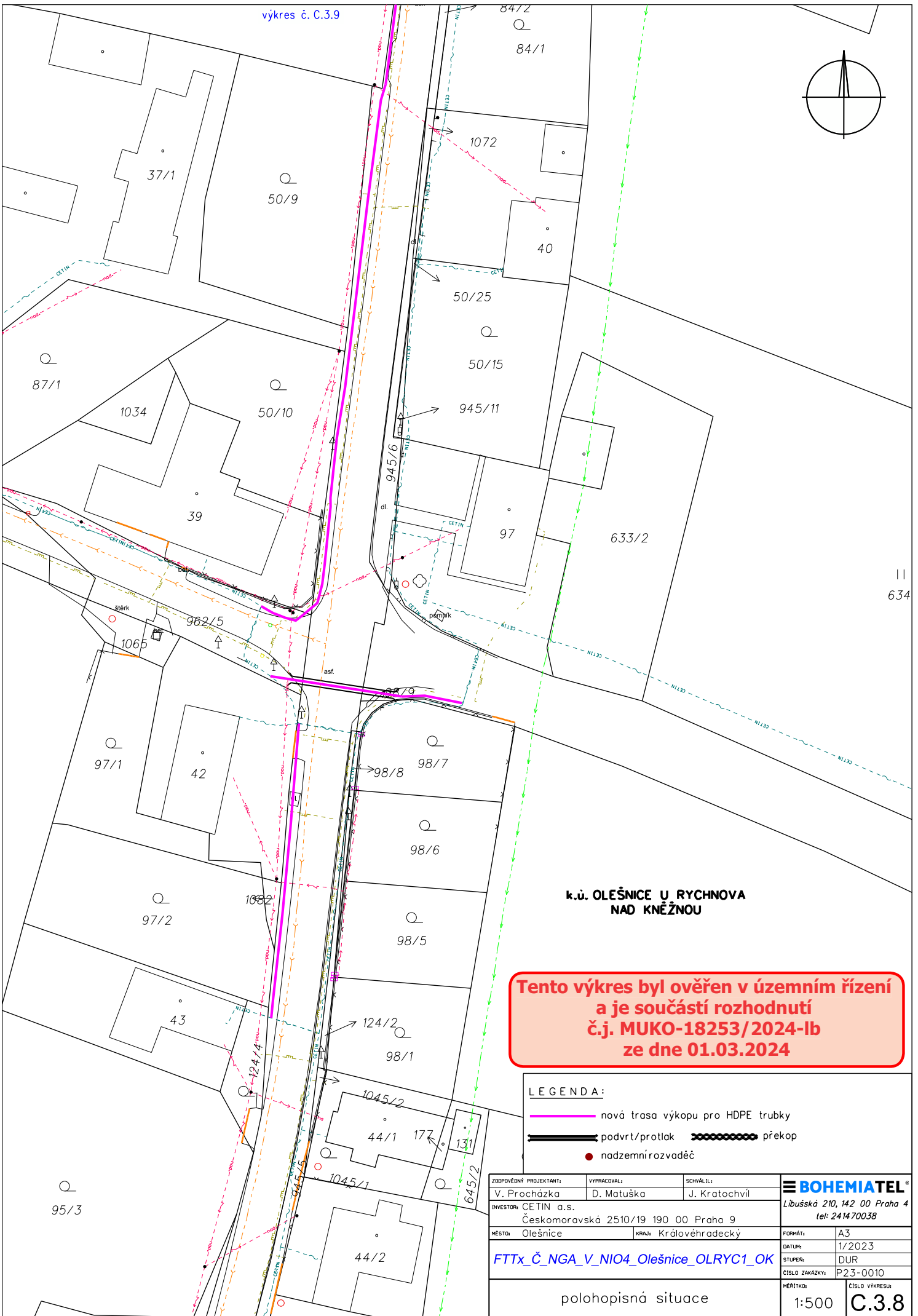
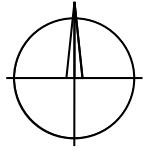

k.ú. OLEŠNICE U RYCHNOVA
NAD KNĚŽNOU

**Tento výkres byl ověřen v územním řízení
a je součástí rozhodnutí
č.j. MUKO-18253/2024-Ib
ze dne 01.03.2024**

- LEGENDA:**
- nová trasa výkopu pro HDPE trubky
 - podvrť/protlak překop
 - nadzemní rozvaděč

ZODPOVĚDNÝ PROJEKTANT: V. Procházka	VYPRACOVAL: D. Matuška	SCHVÁLIL: J. Kratochvíl	BOHEMIATEL [®] Libušská 210, 142 00 Praha 4 tel: 241470038
INVESTOR: CETIN a.s. Českomoravská 2510/19 190 00 Praha 9			
MĚSTO: Olešnice	KRAJ: Královéhradecký	FORMÁT: A3	DATUM: 1/2023
FTTx_Č_NGA_V_NIO4_Olešnice_OLRYC1_OK		STUPEŇ: DUR	ČÍSLO ZMÁZKY: P23-0010
polohopisná situace		MĚŘÍTKO: 1:500	ČÍSLO VÝKRESU: C.3.8

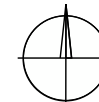

k.ú. OLEŠNICE U RYCHNOVA
NAD KNĚŽNOU

**Tento výkres byl ověřen v územním řízení
a je součástí rozhodnutí
č.j. MUKO-18253/2024-lb
ze dne 01.03.2024**

LEGENDA:

- nová trasa výkopu pro HDPE trubky
- podvrh/protlak
- překop
- nadzemní rozvaděč

ZODPOVĚDNÝ PROJEKTANT: V. Procházka	VYPRACOVAL: D. Matuška	SCHOVÁL: J. Kratochvíl	BOHEMIATEL Libušská 210, M2 00 Praha 4 tel: 2414 70038
INVESTOR: CETIN a.s. Českomoravská 2510/19 190 00 Praha 9			FORMÁT: A2
MĚSTO: Olešnice	OKRAJ: Královéhradecký	DATA: 1/2023	STUPEŇ: DUR
FTTx_Č_NGA_V_NIO4_Olešnice_OLRYC1_OK			ČÍSLO ZNÁMKY: P23-0010
polohopisná situace			MĚŘÍTKO: 1:500 C.3.9

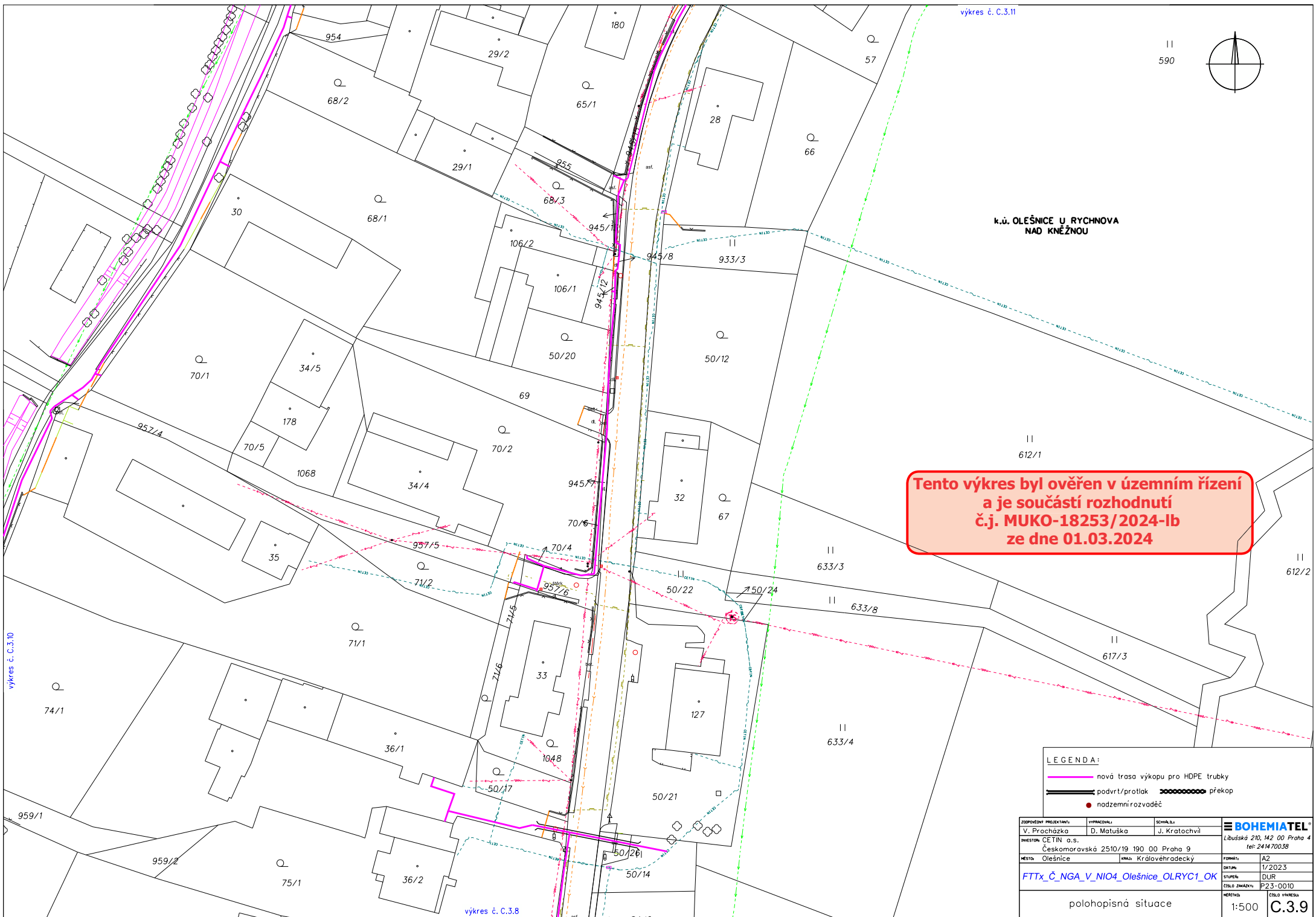

ZODPOVĚDNÝ PROJEKTANT:	VYPRACOVATEL:	SCHVÁLIL:	BOHEMIATEL Libuňská 210, 142 00 Praha 4 tel: 241470038
V. Procházka	D. Matuška	J. Kratochvíl	
INVESTOR:	Českomoravská 2510/19 190 00 Praha 9		
MĚSTO:	Olešnice	KRAJ:	Královéhradecký
FTTx_Č_NGA_V_NIO4_Olešnice_OLRYC1_OK			FORMÁT:
			A3
			DATA:
			1/2023
			STUPEŇ:
			DUR
			ČÍSLO ZAKÁZKY:
			P23-0010
polohopisná situace			MĚŘÍTKO:
			1:500
			ČÍSLO VÝKRESU:
			C.3.10

LEGENDA:

- nová trasa výkopu pro HDPE trubky
- podvrst/protlak překop
- nadzemní rozvaděč

k.ú. OLEŠNICE U RYCHNOVA
NAD KNĚŽNOU

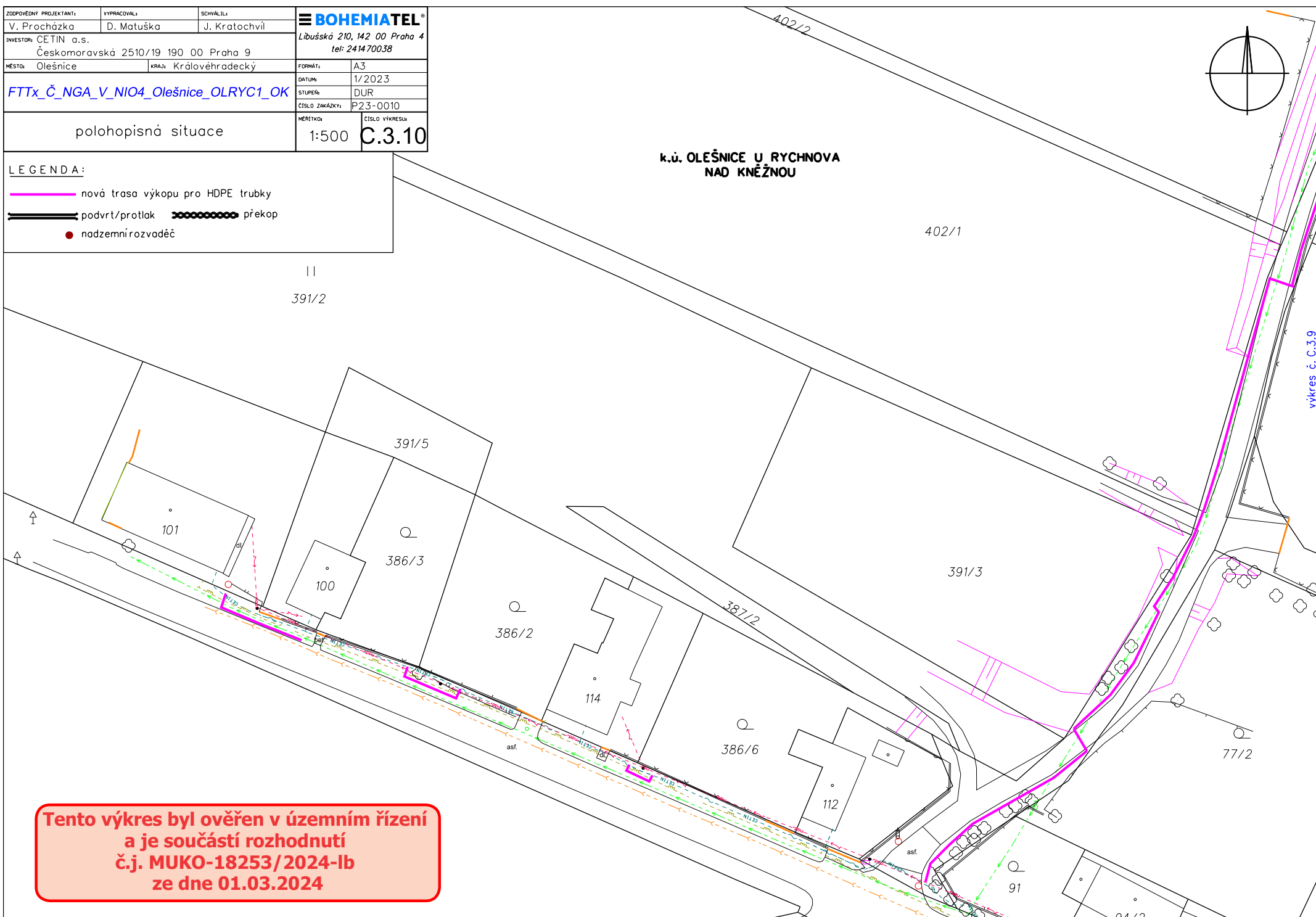

Tento výkres byl ověřen v územním řízení
a je součástí rozhodnutí
č.j. MUKO-18253/2024-Ib
ze dne 01.03.2024

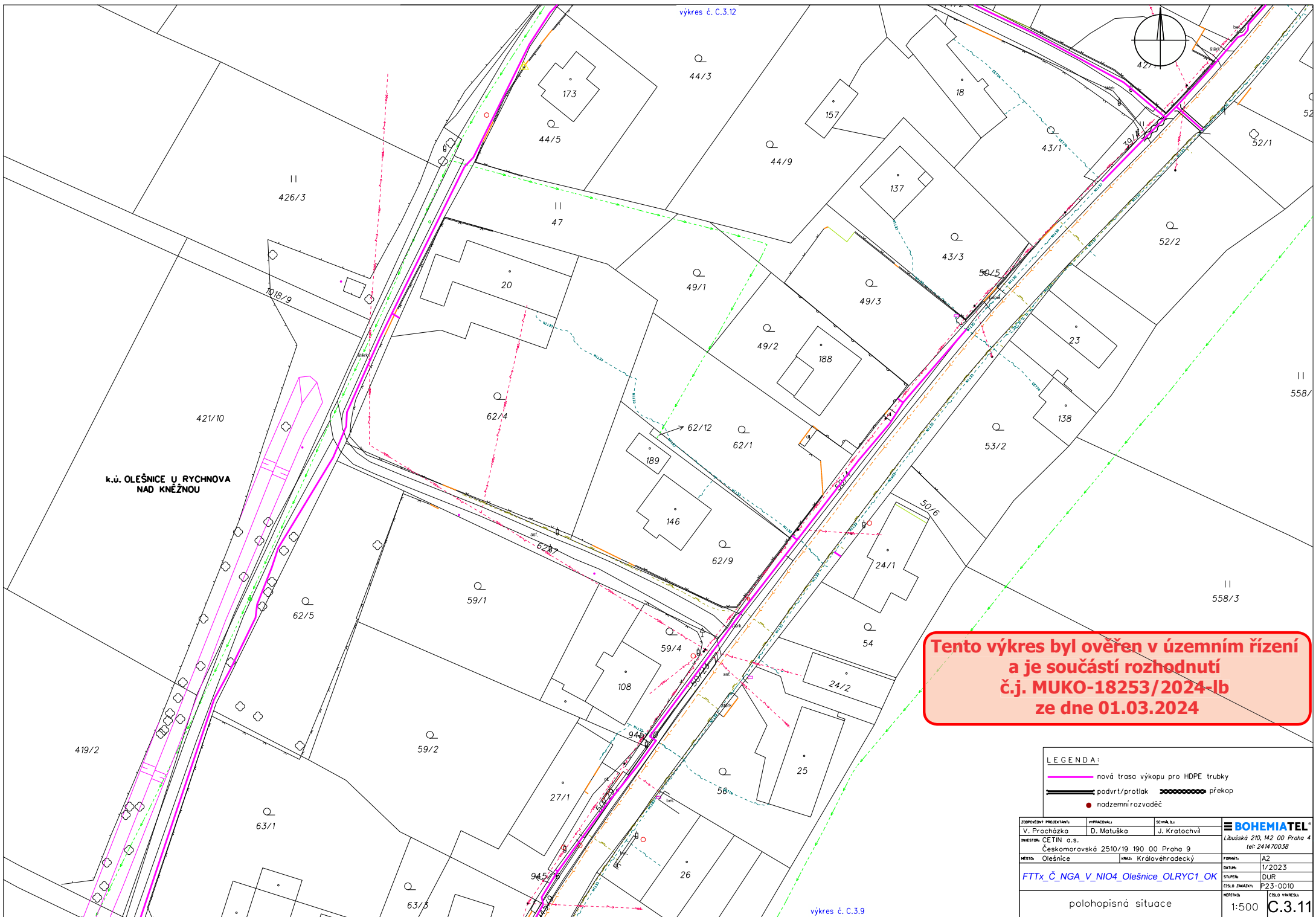
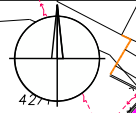

k.ú. OLEŠNICE U RYCHNOVA
NAD KNĚŽNOU

**Tento výkres byl ověřen v územním řízení
a je součástí rozhodnutí
č.j. MUKO-18253/2024-Ib
ze dne 01.03.2024**

- LEGENDA:**
- nová trasa výkopu pro HDPE trubky
 - podvrst/průtok
 - přechod
 - nadzemní rozvaděč

ZODPOVĚDNÝ PROJEKTANT: V. Procházka	VYPRACOVAL: D. Matuška	SCHOVÁL: J. Kratochvíl	BOHEMIATEL Libuňská 210, M2 00 Praha 4 tel: 2414 70038
INVESTOR: CETIN a.s. Českomoravská 2510/19 190 00 Praha 9			FORMÁT: A2
MĚSTO: Olešnice	OKRAJ: Královéhradecký	DATA: 1/2023	STUPEŇ: DUR
FTTx_Č_NGA_V_NIO4_Olešnice_OLRYC1_OK			ČÍSLO ZNAČKY: P23-0010
polohopisná situace			MĚŘITKA: 1:500 CÍLÍ VÝKRESU: C.3.11

ZODPOVĚDNÝ PROJEKTANT:	VYPRACOVATEL:	SCHVÁLIL:	BOHEMIATEL Libušská 210, 142 00 Praha 4 tel: 241470038
V. Procházka	D. Matuška	J. Kratochvíl	
INVESTOR: CETIN a.s. Českomoravská 2510/19 190 00 Praha 9			
MĚSTO: Olešnice	KRAJ: Královéhradecký	FORMÁT: A3	
FTTx_Č_NGA_V_NIO4_Olešnice_OLRYC1_OK		DATA: 1/2023	
		STUPEŇ: DUR	
		ČÍSLO ZAKÁZKY: P23-0010	
polohopisná situace		MĚŘÍTKO: 1:500	ČÍSLO VÝKRESU: C.3.12

Tento výkres byl ověřen v územním řízení
a je součástí rozhodnutí
č.j. MUKO-18253/2024-Ib
ze dne 01.03.2024

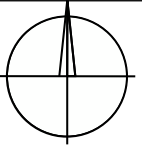

LEGENDA:

- nová trasa výkopu pro HDPE trubky
- podvrst/protlak překop
- nadzemní rozvaděč

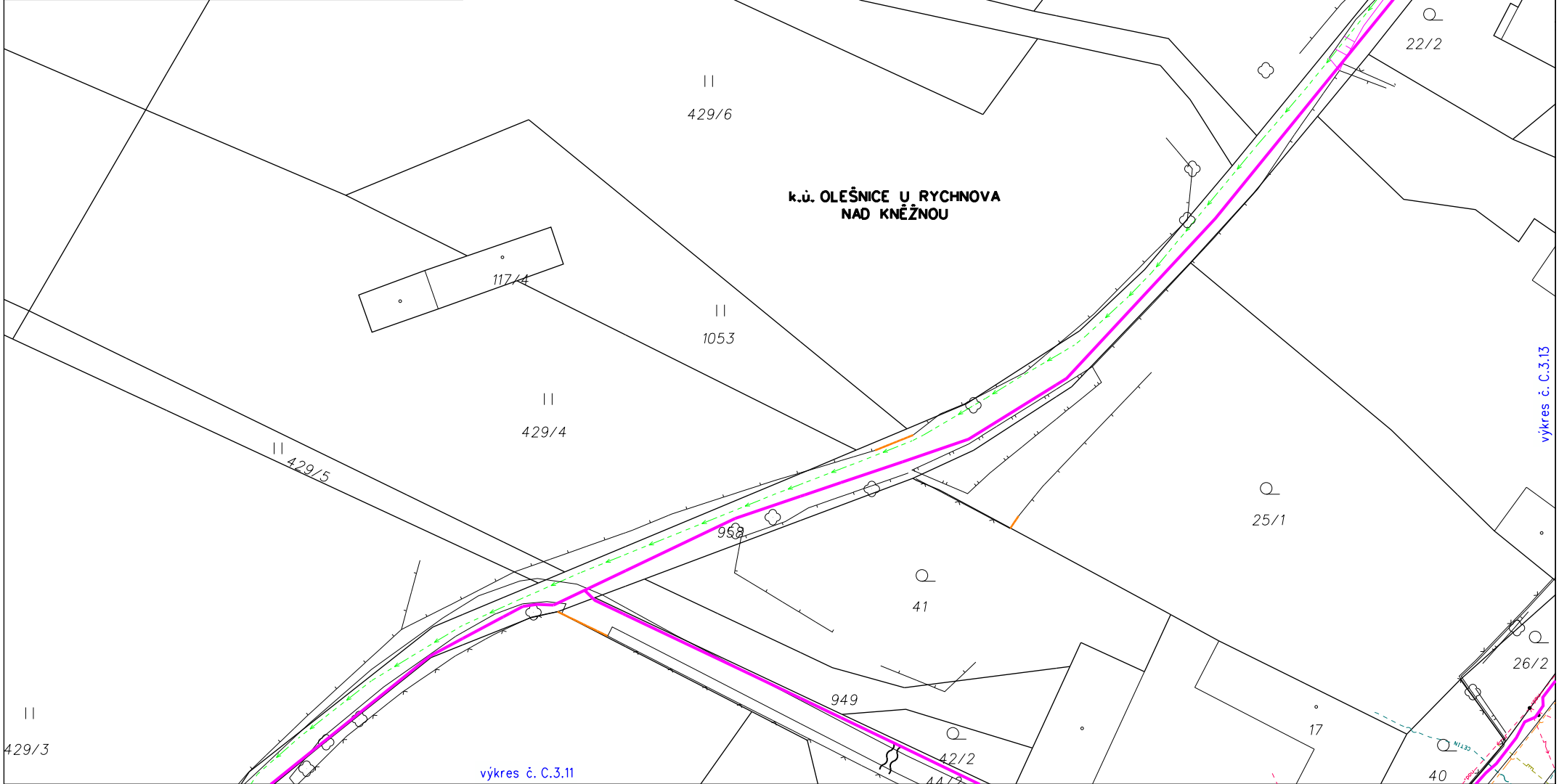

výkres č. C.3.13

výkres č. C.3.11

478/2

k.ú. OLEŠNICE U RYCHNOVA
NAD KNĚŽNOU

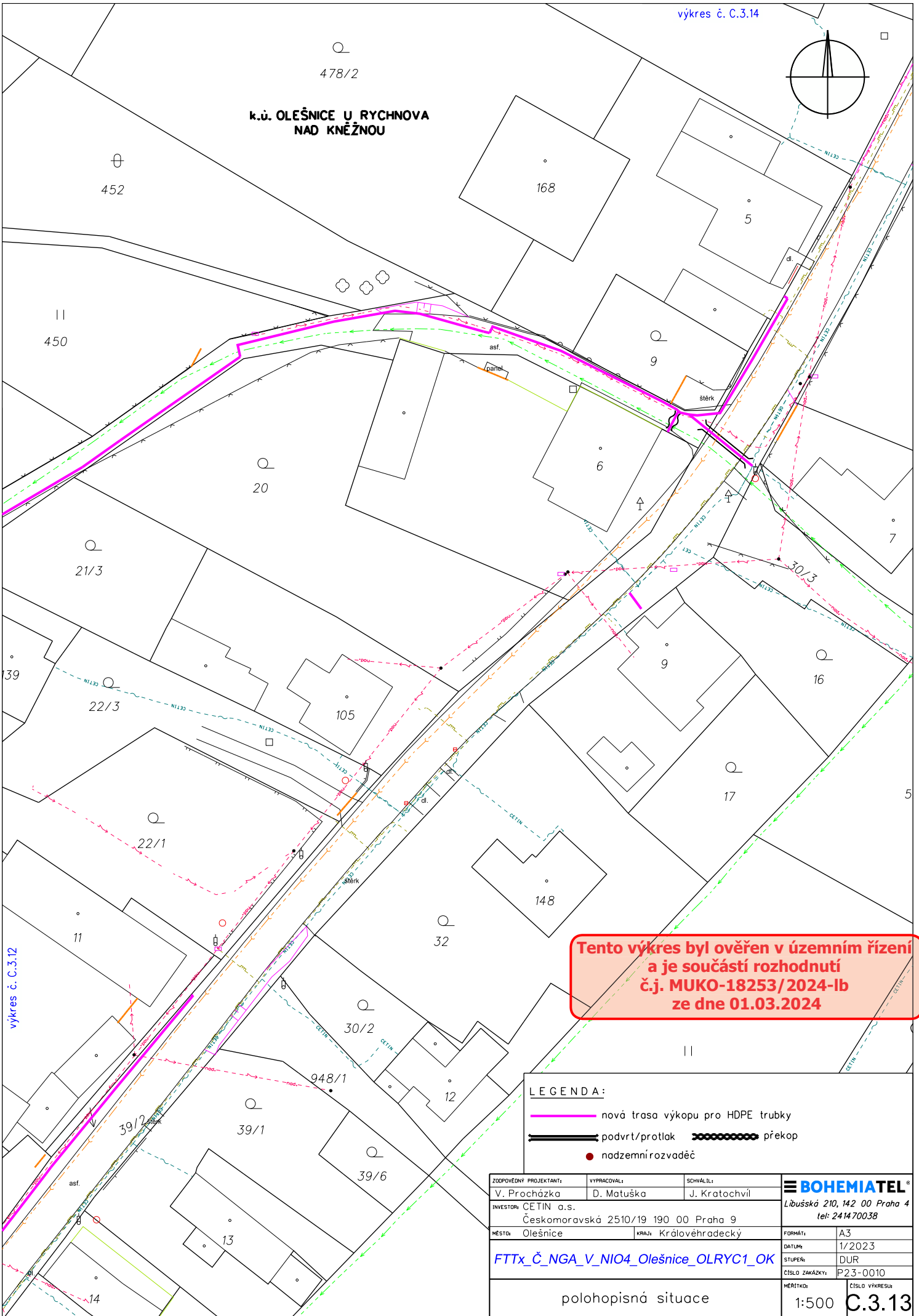
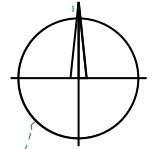

**Tento výkres byl ověřen v územním řízení
a je součástí rozhodnutí
č.j. MUKO-18253/2024-lb
ze dne 01.03.2024**

LEGENDA:

- nová trasa výkopu pro HDPE trubky
- podvrť/protlak přečp
- nadzemní rozvaděč

ZODPOVĚDNÝ PROJEKTANT:	VYPRACOVAL:	SCHVÁLIL:	BOHEMIATEL [®] Libušská 210, 142 00 Praha 4 tel: 2414 70038
V. Procházka	D. Matuška	J. Kratochvíl	
INVESTOR:	ČESKOMORAVSKÁ 2510/19 190 00 Praha 9		FORMÁT:
MĚSTO:	KRAJ:	ČÍSLO ZMÁZKY:	A3
Olešnice	Královéhradecký	P23-0010	DATUM:
FTTx_Č_NGA_V_NIO4_Olešnice_OLRYC1_OK			1/2023
polohopisná situace			STUPEŇ:
			DUR
			MĚŘÍTKO:
			1:500
			ČÍSLO VÝKRESU:
			C.3.13

výkres č. C.3.12

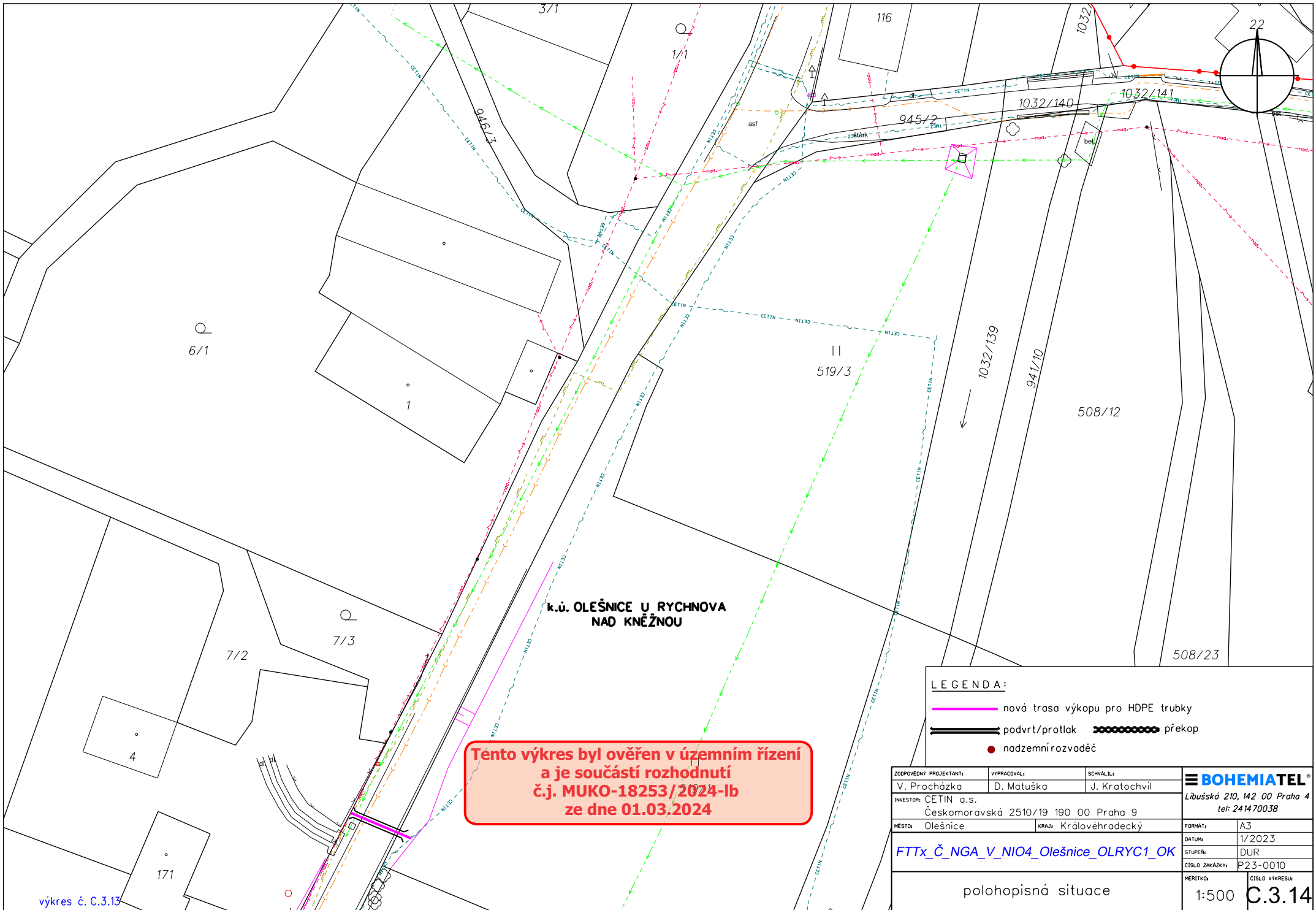

**Tento výkres byl ověřen v územním řízení
 a je součástí rozhodnutí
 č.j. MUKO-18253/2024-Ib
 ze dne 01.03.2024**

LEGENDA:

- nová trasa výkopu pro HDPE trubky
- podvrst/protlak překop
- nadzemní rozvaděč

ZODPOVĚDNÝ PROJEKTANT: V. Procházka	VYPRACOVAL: D. Matuška	SCHVÁLIL: J. Kratochvíl	BOHEMIATEL® Libušská 210, 142 00 Praha 4 tel: 241470038
INVESTOR: CETIN a.s. Českomoravská 2510/19 190 00 Praha 9			
MĚSTO: Olešnice	KRAJ: Královéhradecký	FORMÁT: A3	DATA: 1/2023
FTTx_Č_NGA_V_NIO4_Olešnice_OLRYC1_OK		STUPEŇ: DUR	ČÍSLO ZAKÁZKY: P23-0010
polohopisná situace		MĚŘÍTKO: 1:500	ČÍSLO VÝKRESU: C.3.14