

**NÁVRH PŘECHODNÉ ÚPRAVY PROVOZU  
NA POZEMNÍCH KOMUNIKACÍCH**

SITUACE PŘÍLOHA č. 1.1.7 ke zn. RK20230789

Zpracoval dne: 10.09.2023  
Jiř. Lorenz +420 606 642 997; e-mail: info@letenc.cz  
LETS DZ s.r.o.  
5. května 1978, 518 01 Rychov nad Kněžnou

dle TP 66 - Schéma B/2 - Pracovní místo na pozemní komunikaci s malým dopravním zatížením - posuvné pracovní místo: otevřený výkop, startovací jámy, atd.

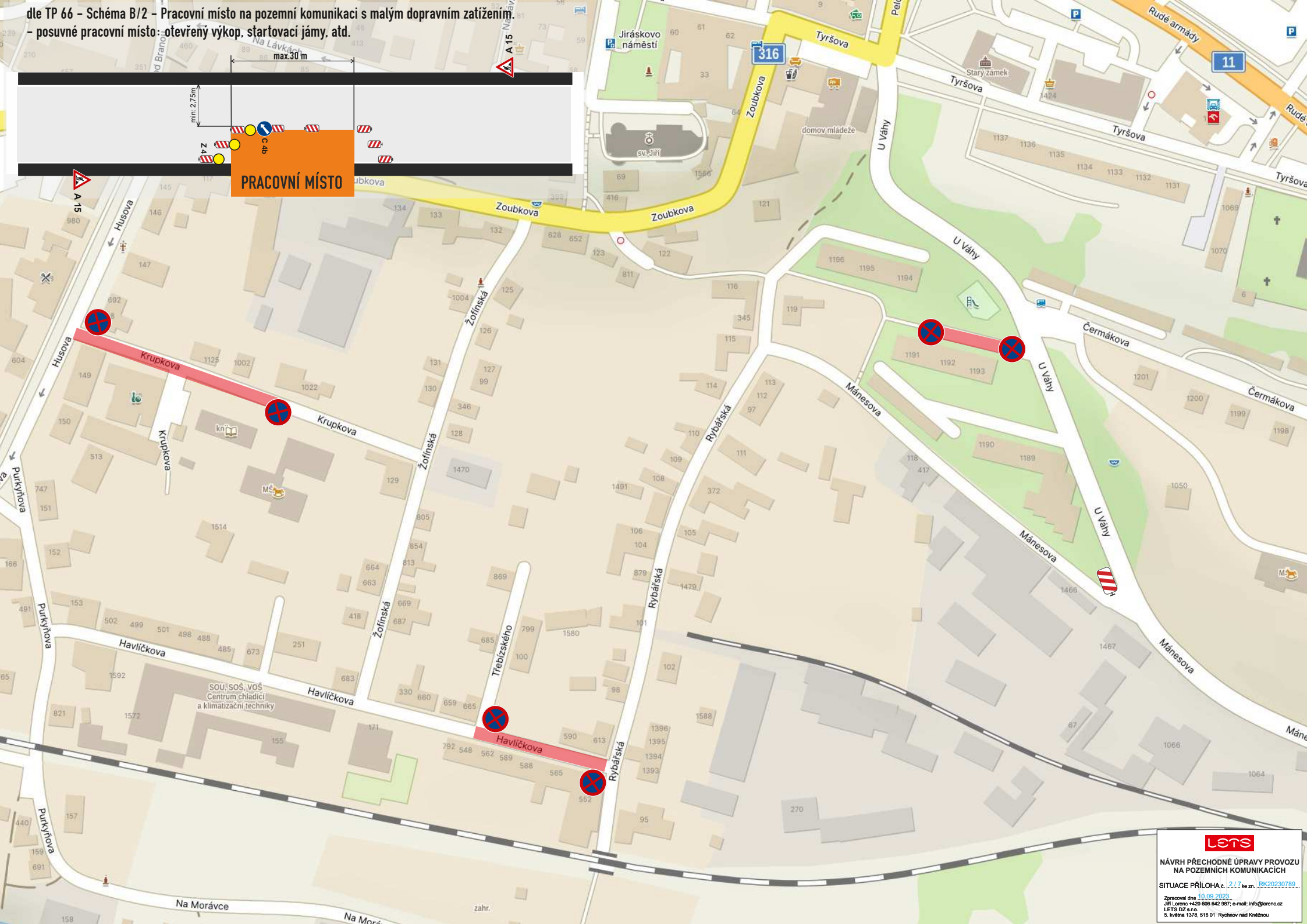

NÁVRH PŘECHODNÉ ÚPRAVY PROVOZU NA POZEMNÍ KOMUNIKACÍCH

SITUACE PŘÍLOHA č. 2.1.7 ke zn. RK20230789

Zpracováno dne: 10.09.2023  
Jiř. Letenský +420 606 642 997; e-mail: info@letenc.cz  
LETNS DZ s.r.o.  
5. května 1978, 518 01 Rychnov nad Kněžnou

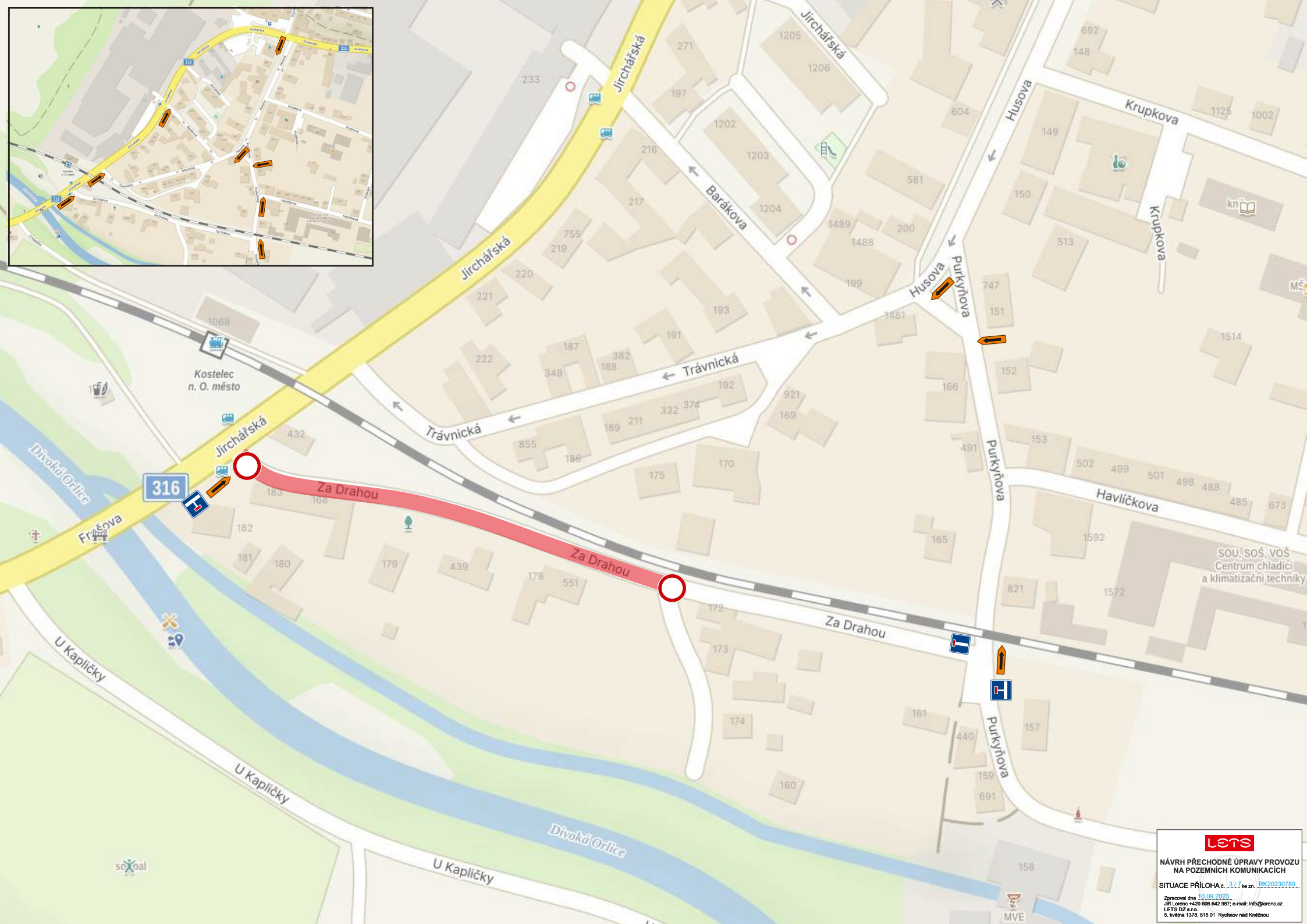

NÁVRH PŘECHODNÉ ÚPRAVY PROVOZU  
NA POZEMNÍCH KOMUNIKACÍCH

SITUACE PŘÍLOHA č. 3.1.7 ke zn. RK20230789

Zpracoval dne: 10.09.2023  
Jiř Lorenc +420 606 642 997; e-mail: info@lorenc.cz  
LETS DZ s.r.o.  
5. května 1978, 518 01 Rychov nad Kněžnou

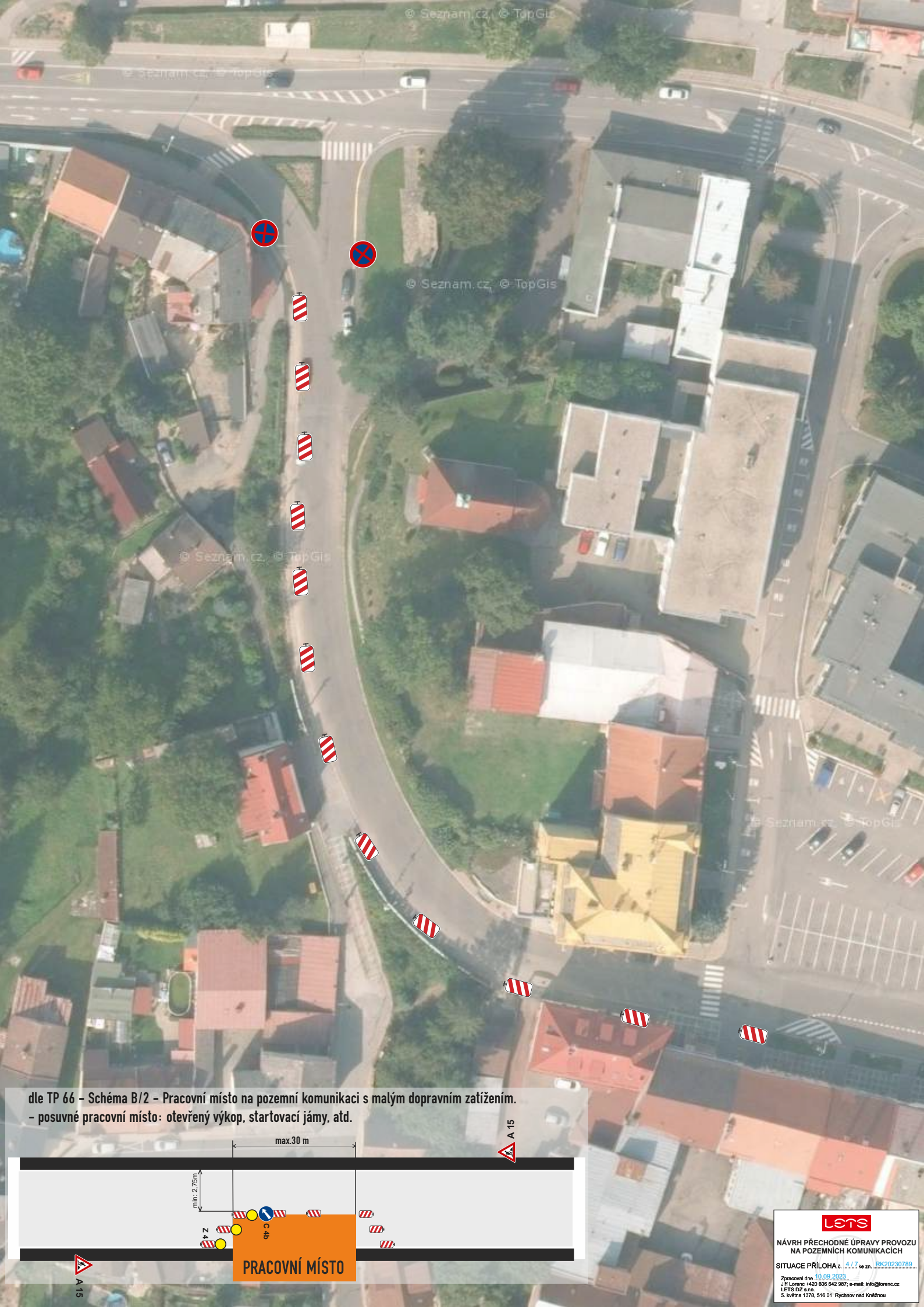

dle TP 66 - Schéma B/2 - Pracovní místo na pozemní komunikaci s malým dopravním zatížením.  
- posuvné pracovní místo: otevřený výkop, startovací jámy, atd.



NÁVRH PŘECHODNÉ ÚPRAVY PROVOZU  
NA POZEMNÍCH KOMUNIKACÍCH

SITUACE PŘÍLOHA č. 4.1.7 ke zn. RK20230789

Zpracoval dne 10.09.2023  
Jiří Lorenc +420 606 842 987; e-mail: info@lorenc.cz  
LETIS DZ s.r.o.  
Š. Květná 1376, 516 01 Rychnov nad Kněžnou

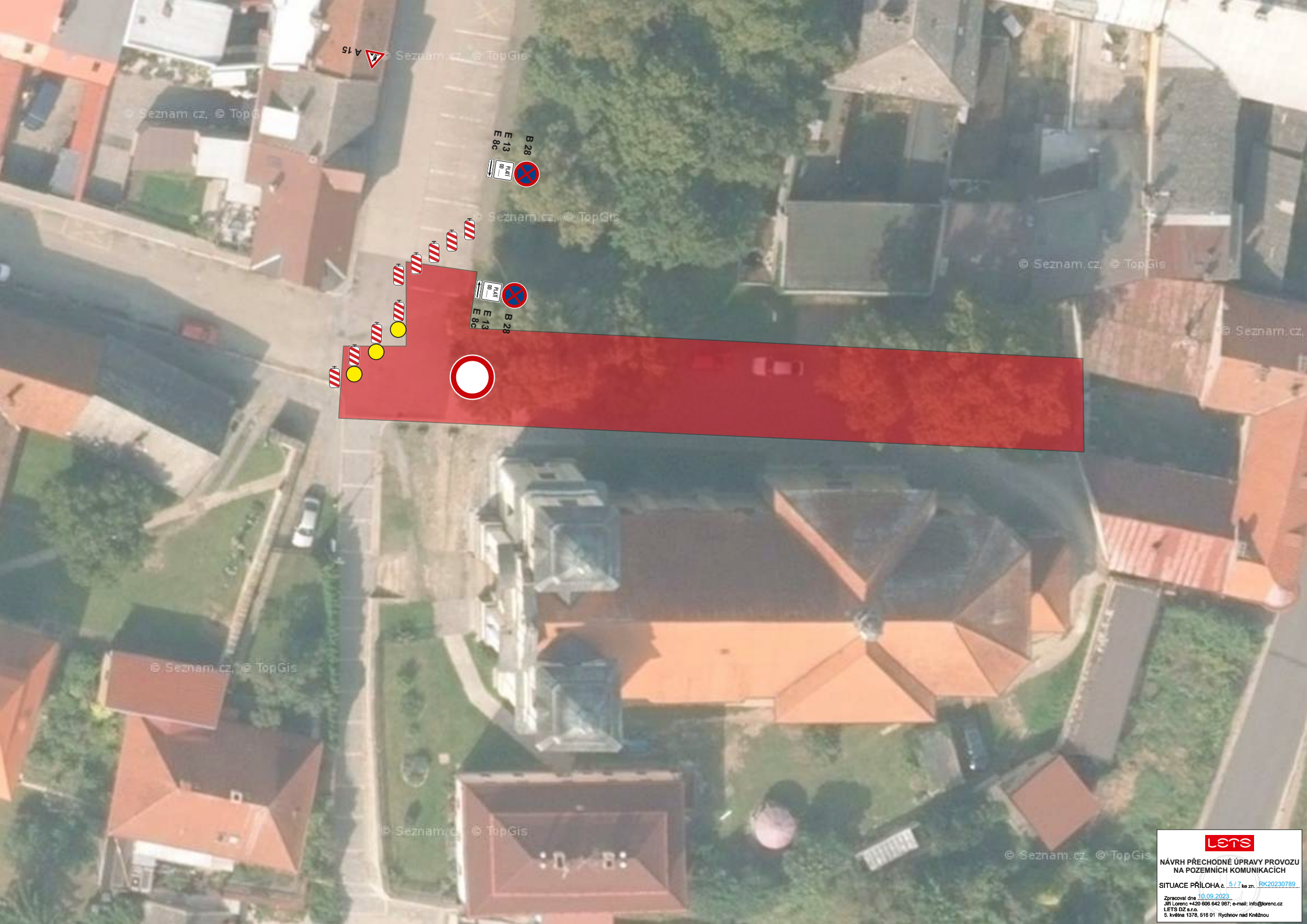

A 15

B 28  
E 13  
E 8c

B 28  
E 13  
E 8c



NÁVRH PŘECHODNÉ ÚPRAVY PROVOZU  
NA POZEMNÍCH KOMUNIKACÍCH

SITUACE PŘÍLOHA 6, 5.1.7 ke zn. RK20230789

Zpracoval dne: 10.09.2023  
JI Letens: +420 606 642 597; e-mail: info@letenc.cz  
LETS DZ s.r.o.  
5. května 1578, 518 01 Rychov nad Kněžnou



© Seznam.cz, © TopGis

© Seznam.cz, © TopGis

B 28  
E 13  
E 8c  
0441

© Seznam.cz, © TopGis

© Seznam.cz, © TopGis

© Seznam.cz, © TopGis



B 28  
E 13  
E 8c  
0441

© Seznam.cz, © TopGis

© Seznam.cz, © TopGis

© Seznam.cz, © TopGis



NÁVRH PŘECHODNÉ ÚPRAVY PROVOZU  
NA POZEMNÍCH KOMUNIKACÍCH

SITUACE PŘÍLOHA 6, 6.1.7 ke zn. RK20230789

Zpracováno dne: 10.09.2023  
Jiř. Lorenc +420 606 642 597; e-mail: info@lorenc.cz  
LETS DZ s.r.o.  
5. května 1578, 518 01 Rychov nad Kněžnou

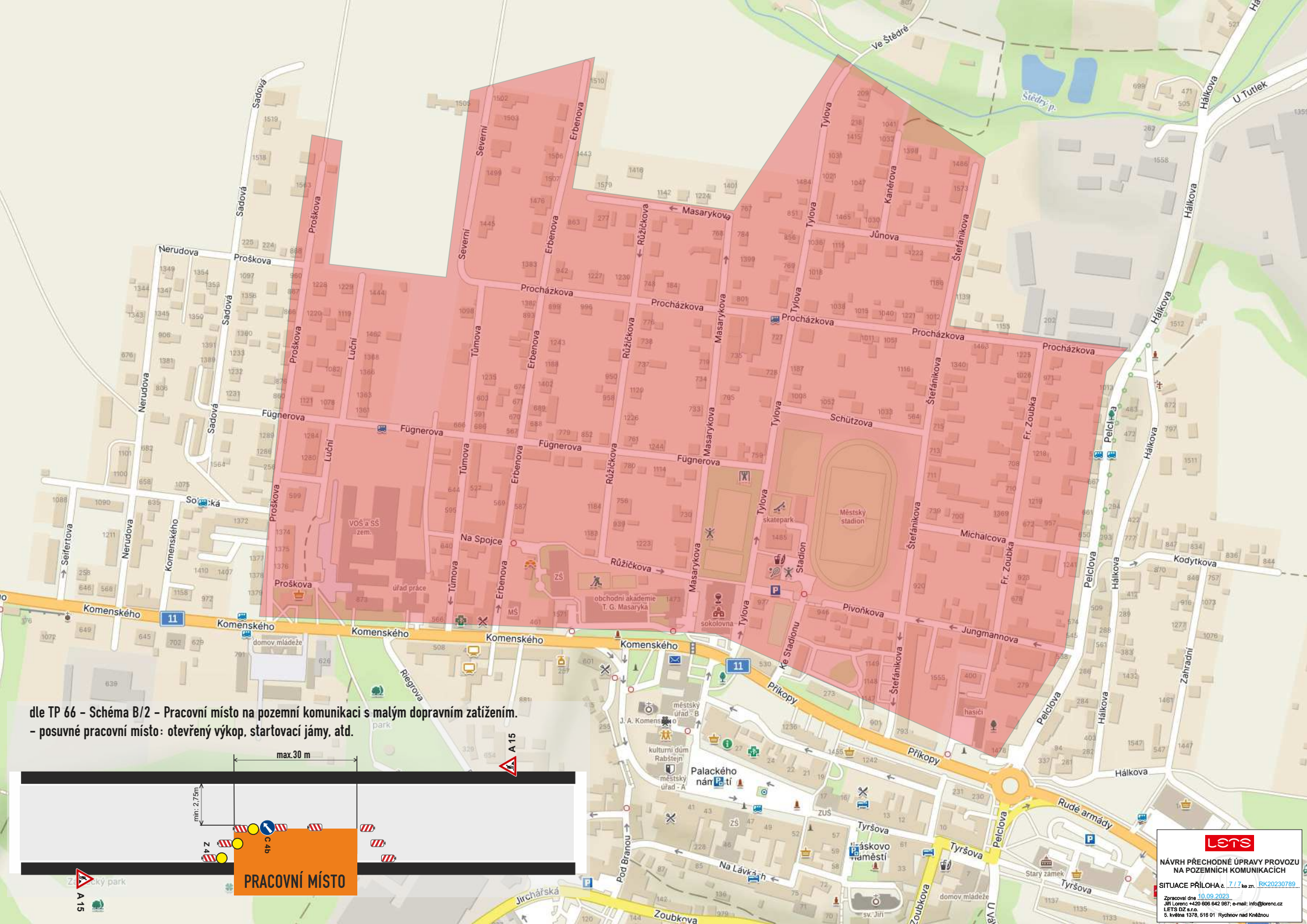

dle TP 66 - Schéma B/2 - Pracovní místo na pozemní komunikaci s malým dopravním zatížením.  
- posuvné pracovní místo: otevřený výkop, startovací jámy, atd.



**lets**  
NÁVRH PŘECHODNÉ ÚPRAVY PROVOZU  
NA POZEMNÍ KOMUNIKACÍCH  
SITUACE PŘÍLOHA č. 7.1.7 ke zn. RK20230789  
Zpracováno dne: 10.09.2023  
dl: letens +420 606 642 987; e-mail: info@letens.cz  
LETS DZ s.r.o.  
5. květen 1578, 518 01 Rychov nad Kněžnou