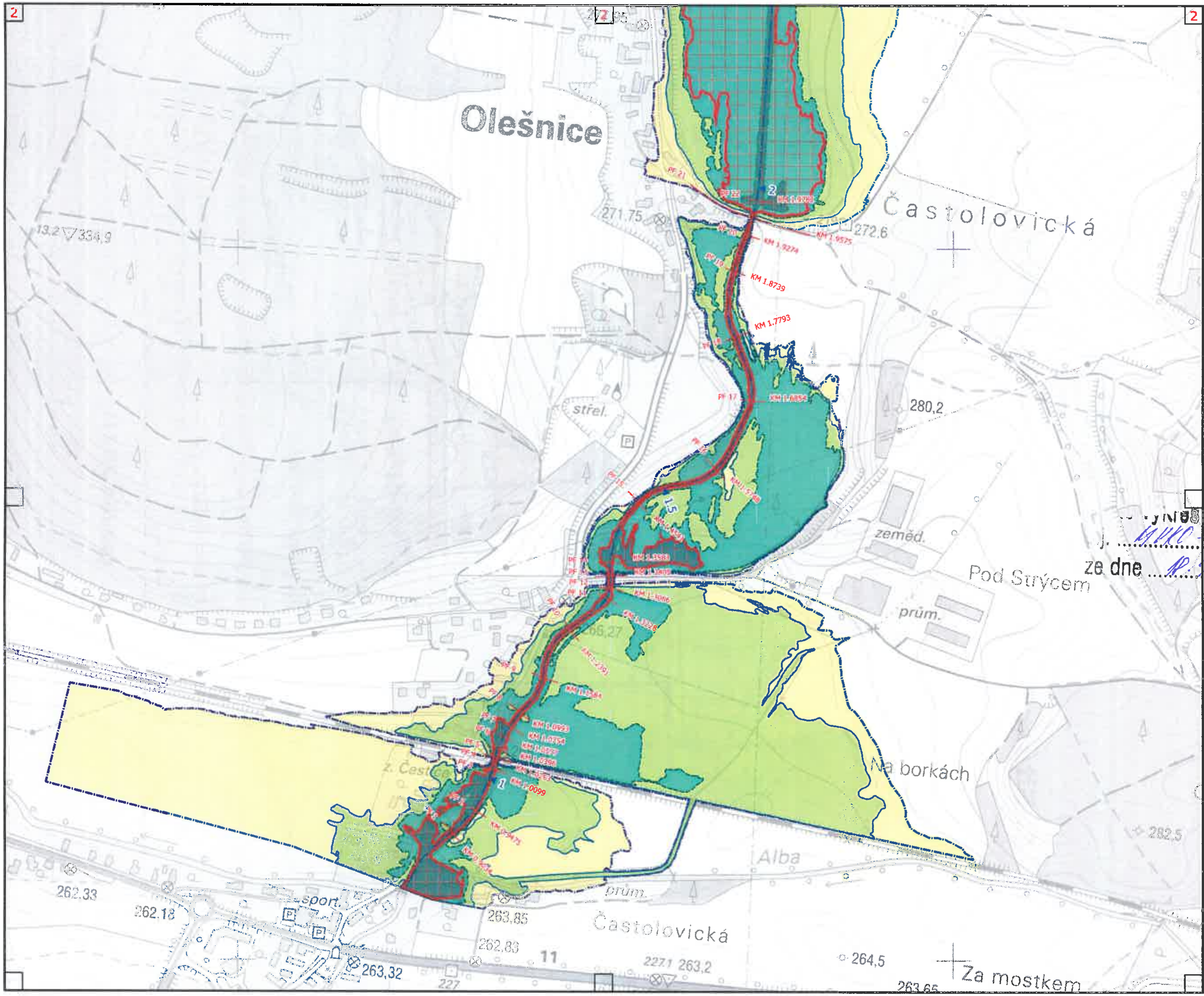

TEMATICKÝ OBSAH

- ▲ Kilometráž toku
- —·– Osa toku
- —— Údolní profil

Záplavová území

- aktivní zóna
- Q5
- Q20
- Q100
- Q500

0 100 200 m

1 : 5 000

Souřadnicový systém S-JTSK
Výškový referenční systém Balt po vyrovnání

Zpracováno v červnu 2021 na podkladu Základní mapy ČR 1 : 10 000 odvozené ze Základní báze geografických dat ČR (ZABAGED®).

... výkres je součástí
j. ...MHO 29995/2023-ic...
ze dne ...18.9.2023...

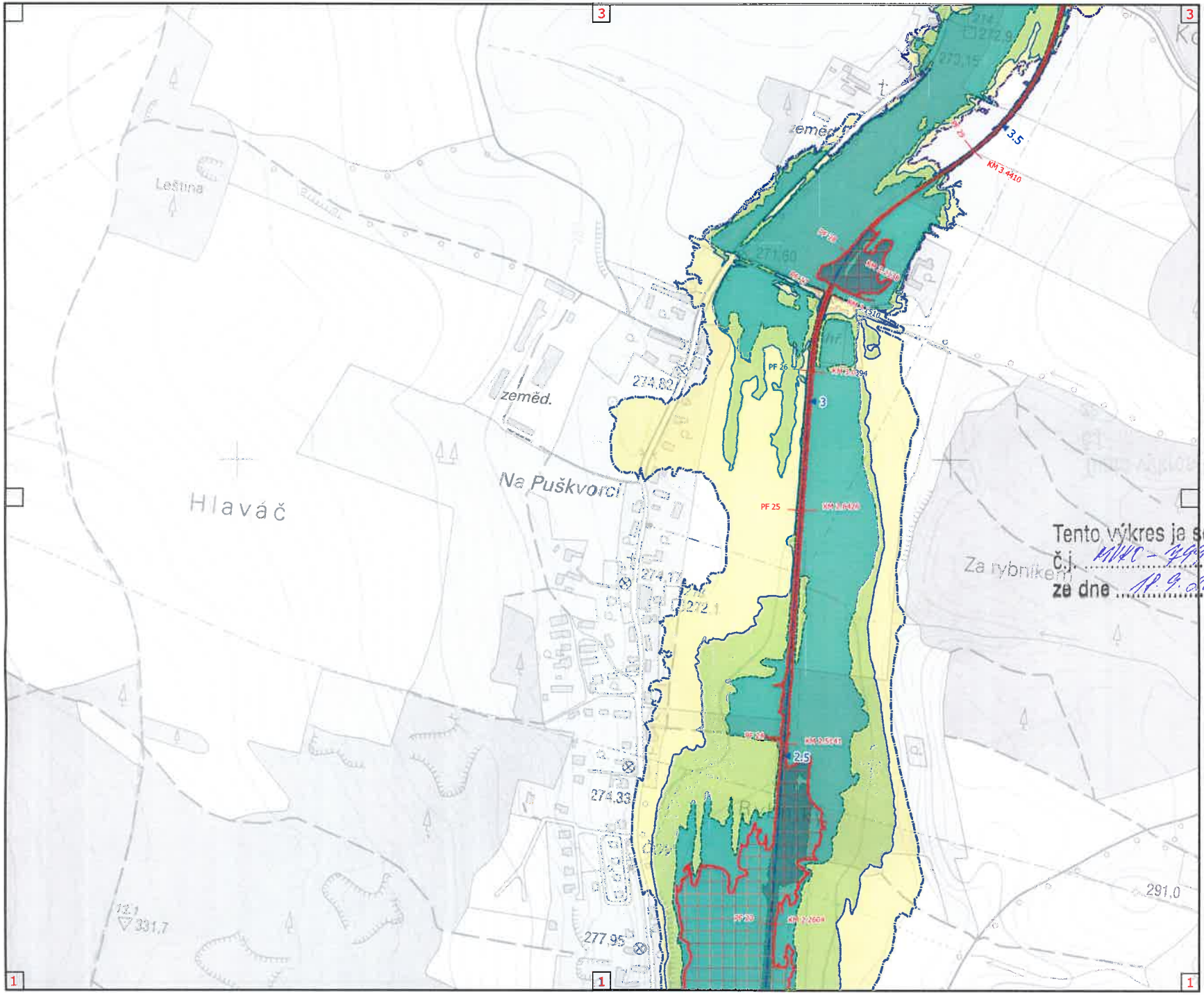

TEMATICKÝ OBSAH

- Kilometráž toku
- Osa toku
- Údolní profil

Záplavová území

- aktivní zóna
- Q5
- Q20
- Q100
- Q500

Tento výkres je součástí ②
č.j. MHC - 7999/2023 - K
ze dne 18.9.2023

0 100 200 m

1 : 5 000

Souřadnicový systém S-JTSK
Výškový referenční systém Balt po vyrovnání

Zpracováno v červnu 2021 na podkladu Základní mapy ČR 1 : 10 000 odvozené ze Základní báze geografických dat ČR (ZABAGED®).

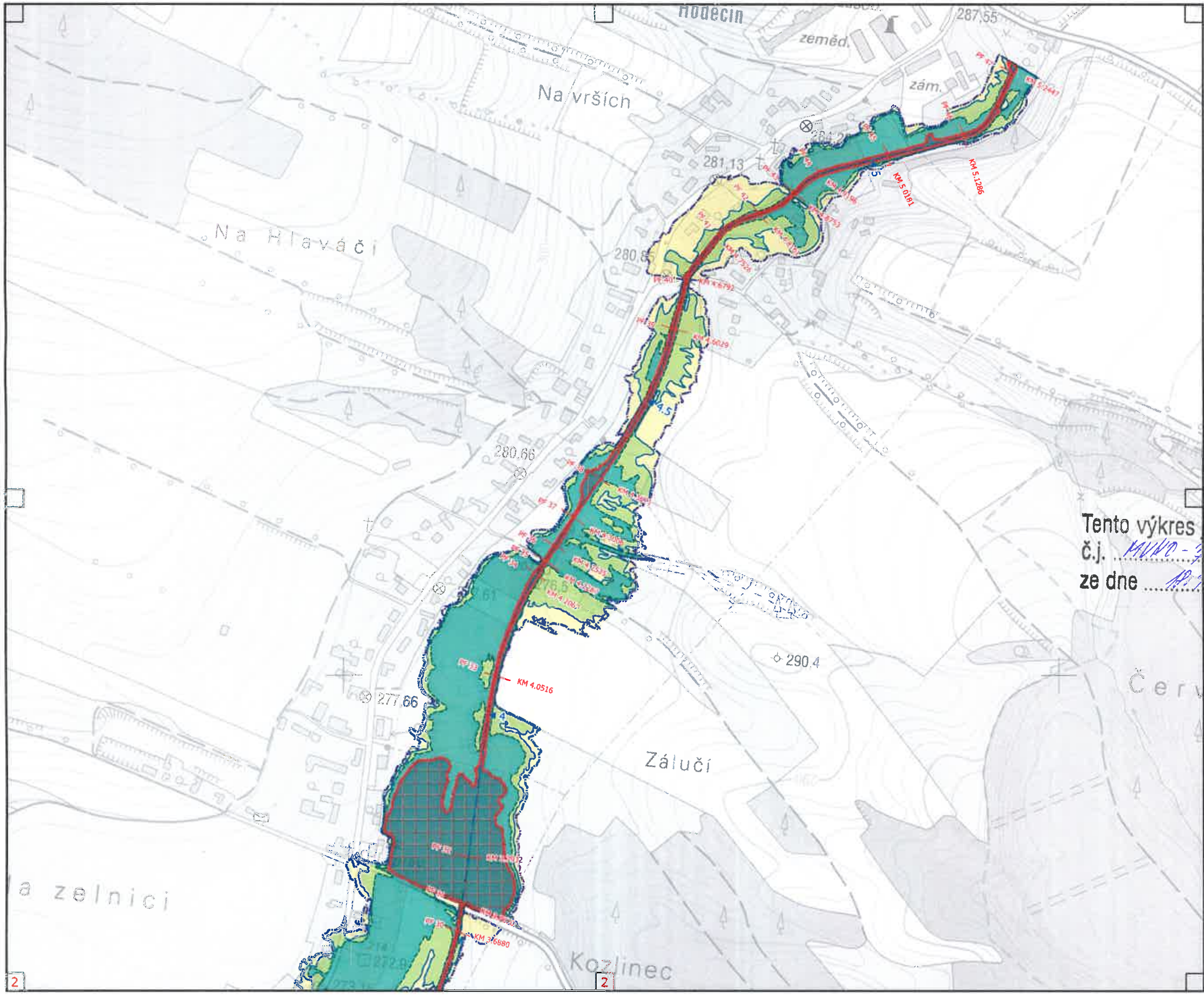

TEMATICKÝ OBSAH

- Kilometráž toku
- Osa toku
- Údolní profil

Záplavová území

- aktivní zóna
- Q5
- Q20
- Q100
- Q500

Tento výkres je součástí ②
č.j. MUNO - 39990/2023 - IK
ze dne 19.9.2023

0 100 200 m

1 : 5 000

Souřadnicový systém S-JTSK
Výškový referenční systém Balt po vyrovnání

Zpracováno v červnu 2021 na podkladu Základní mapy ČR 1 : 10 000 odvozené ze Základní báze geografických dat ČR (ZABAGED®).