

27.06.-23.07.2023

Lets

NÁVRH PŘECHODNÉ ÚPRAVY PROVOZU  
NA POZEMNÍCH KOMUNIKACÍCH

SITUACE PŘÍLOHA č. 3/1 E, ka.zn. RK20230474

Zpracoval dne 23.06.2023...  
Jiří Lorenc +420 606 642 997; e-mail: info@lorenc.cz  
I.ŠTŘ.02.41.01  
S. květen 1376, 516 01 Plynovod nad Kněžnou

11

směr:  
Kostelec/OH

11

směr:  
Vamberk



1,2 km

3164



27.06.-23.07.2023

11 14

směr: směr  
Zámberk Rychnov nad

- DOUDLEBY n. ORL
- SVITAVY
- SVITAVY
- DOUDLEBY n. ORL
- HRADEC KRÁLOVÉ ČASTOLovice
- HRADEC KRÁLOVÉ ČASTOLovice
- HRADEC KRÁLOVÉ ČASTOLovice

**POZOR**

! SÍLNICE I/11 DOUDLEBY-KOSTELEČ IZAVŘENA 22.05. - 25.06. 2023

I/11 2300 m

I/11 2300 m

I/11 2300 m DOUDLEBY n. ORL

**lets**

NÁVRH PŘECHODNÉ ÚPRAVY PROVOZU NA POZEMNÍCH KOMUNIKACÍCH

SITUACE PŘÍLOHA č. 4/6 k zpr. RK20230474

Zpracováno dne 23.05.2023

JIŘÍ LORENC: +420 606 842 907 e-mail: info@lorenc.cz

LETS D2 s.r.o.

5. květen 1376, 516 01 Rychnov nad Kněžnou

14 směr: Svitavy





27.06.-23.08.2023



ZÁBOR KOMUNIKACE

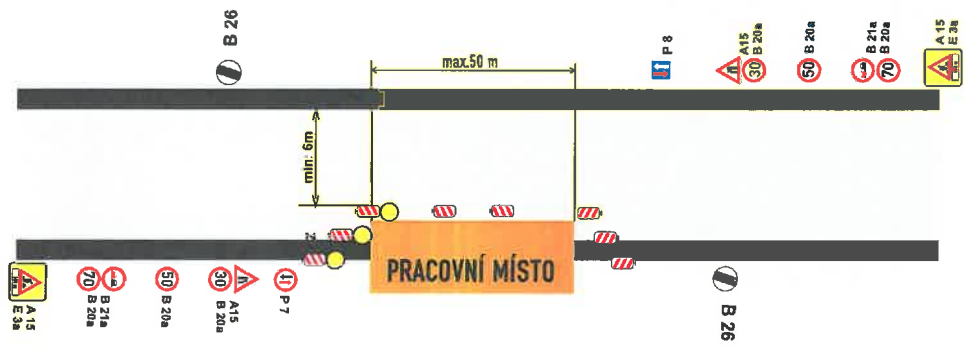

ZÁBOR KOMUNIKACE – ŘÍZENÍ DOPRAVY PRACOVNÍKY STAVBY

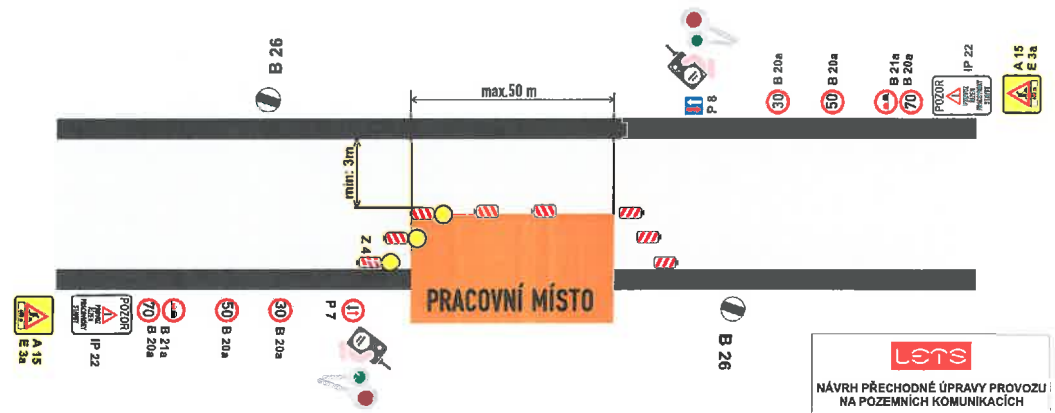

**LETS**

NÁVRH PŘECHODNÉ ÚPRAVY PROVOZU  
NA POZEMNÍCH KOMUNIKACÍCH

SITUACE PŘÍLOHA č. 5 / 6. ka zn. RK20230474

Zpracováno dne 23.06.2023  
JPL Losenč - +420 606 642 997; e-mail: info@loven.cz  
LETS s.r.o.  
5. května 1378, 515 01 Rychnov nad Kněžnou



27.06.-23.07.2023

KOSTELEČ  
NAD ORLÍČÍ

**LOTS**

NÁVRH PŘECHODNÉ ÚPRAVY PROVOZU  
NA POZEMNÍCH KOMUNIKACÍCH

SITUACE PŘÍLOHA č. 2 / 6, ka.zn. RK20230474

Zpracováno dne 23.05.2023

JPI Lorenec +420 606 642 887; e-mail: info@lorenec.cz

LETO DČ s.r.o.

5. květen 1378, 516 01 Rychnov nad Kněžnou



**MINO VOZIDEL STAVBY a ACSP**

Doudleby  
nad Orlicí