Územní plán Týniště nad Orlicí
Úplné znění po vydání změny č.1
Hlavní výkres
1 : 5000

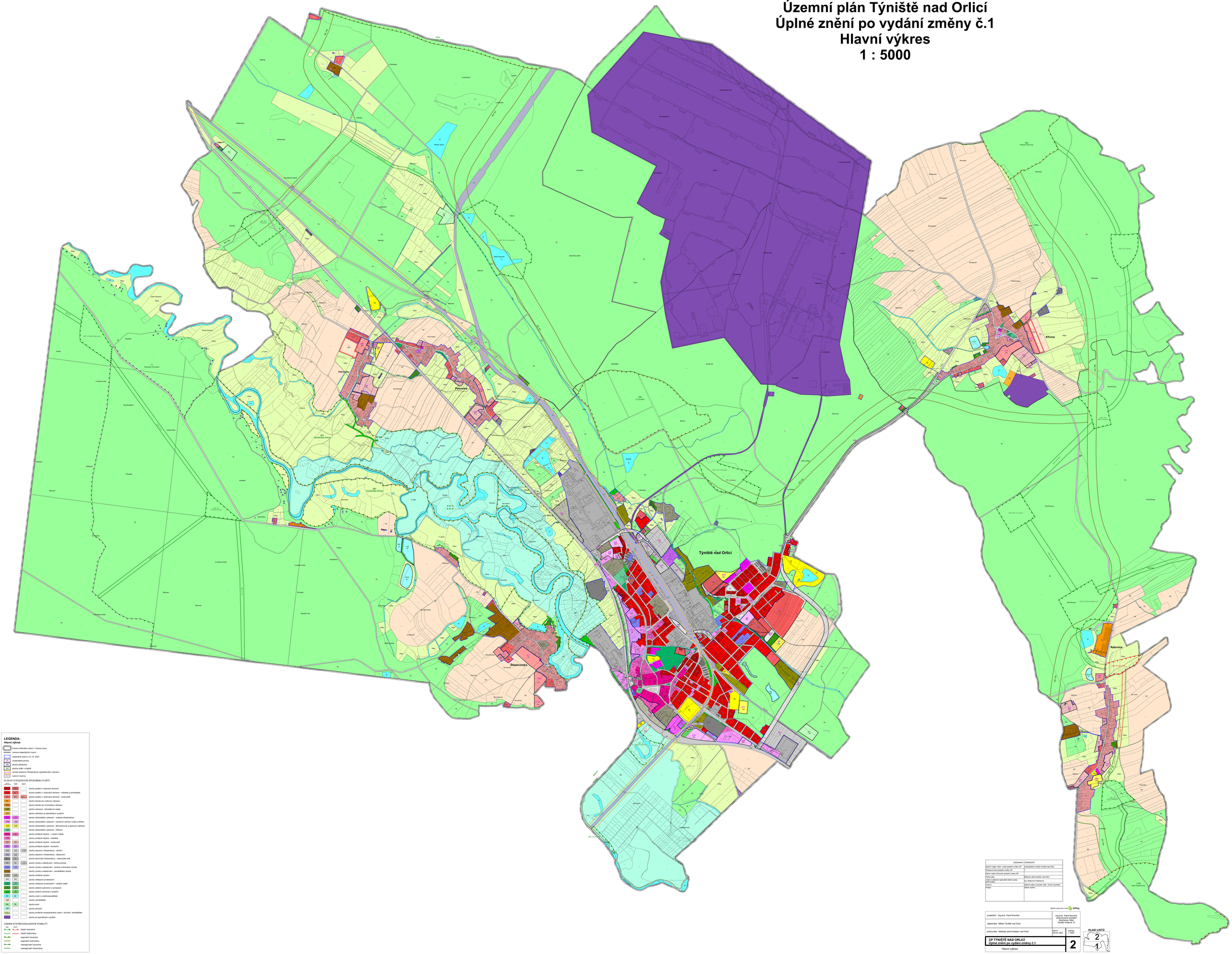

LEGENDA:

Hlavní výkres

- hranice řešeného území = hranice obce
- hranice katastrálních území
- zastavěné území k 31.10. 2021
- zastavitelné plochy
- plochy přestavby
- plochy změn v krajině
- koridor dopravní infrastruktury republikového významu
- územní rezerva

PLOCHY S ROZDÍLNÝM ZPŮSOBEM VYUŽITÍ

BI	BI		plochy bydlení v bytových domech
RI	RI		plochy bydlení v rodinných domech – městské a příměstské
RE	RV	RVK	plochy bydlení v rodinných domech – venkovské
R			plochy staveb pro rodinnou rekreaci
RH			plochy staveb pro hromadnou rekreaci
RZ			plochy rekreace - zahrádkové osady
RX			plochy rekreace se specifickým využitím
OV	OVJ		plochy občanského vybavení - veřejná infrastruktura
OM	OM		plochy občanského vybavení - komerční zařízení malá a střední
OS	OS		plochy občanského vybavení - tělovýchovná a sportovní zařízení
OH			plochy občanského vybavení - hřbitovy
SC	SC		plochy smíšené obytné - v centru města
SM			plochy smíšené obytné - mistské
SV	SV		plochy smíšené obytné - venkovské
SK	SK		plochy smíšené obytné - komerční
DS	DS	DZ	plochy dopravní infrastruktury - silniční
DZ	DZ		plochy dopravní infrastruktury - železniční
TI	TI		plochy technické infrastruktury - inženýrské sítě
VL	VL	VLK	plochy výroby a skladování - lehký průmysl
VD	VD		plochy výroby a skladování - drobná a řemeslná výroba
VZ			plochy výroby a skladování - zemědělská výroba
VS	VS		plochy smíšené výrobní
PV	PV		plochy veřejných prostranství
ZV	ZV		plochy veřejných prostranství - veřejná zeleň
ZS	ZS		plochy zeleně soukromé a vyhrazené
ZO	ZO		plochy zeleně ochranné a izolační
W	W		plochy vodní a vodohospodářské
NZ			plochy zemědělské
NL	NL		plochy lesní
NP			plochy přírodní
NSpz			plochy smíšené nezastavěného území - přírodní, zemědělská
NX			plochy se specifickým využitím

ÚZEMNÍ SYSTÉM EKOLOGICKÉ STABILITY

- lokální biocentra
- lokální biokoridory
- regionální biocentra
- regionální biokoridory
- nadregionální biocentra
- nadregionální biokoridory

ZÁZNAM O ÚČINNOSTI	
Vydání orgán, který vydal poslední změnu ÚP	Zastupitelstvo města Týniště nad Orlicí
Pořadové číslo poslední změny ÚP	1
Datum nabytí účinnosti poslední změny ÚP	
Pořizovatel	Městský úřad Kostelec nad Orlicí
Jméno a příjmení oprávněné úřední osoby	Ing. Radomira Pavlíková
Funkce	vedoucí odboru stavebního úřadu - životní prostředí
Podpis	úřední razítko

zpracováno v SW GPlus

projektant: Ing.arch. Karel Novotný	Ing.arch. Karel Novotný autorizovaný architekt Brožíkova 1694 Hradec Králové 12
objednatel: Město Týniště nad Orlicí	
pořizovatel: Městský úřad Kostelec nad Orlicí	datum: červen 2022 / měřítko: 1: 5000
ÚP TÝNIŠTĚ NAD ORLICÍ **Úplné znění po vydání změny č.1** Hlavní výkres	**2**

KLAD LISTŮ