



Město Kostelec nad Orlicí

IČO: 00274968

Palackého náměstí 38, 517 41 Kostelec nad Orlicí

ZÁVĚREČNÝ ÚČET ZA ROK 2020

(v Kč)

NÁVRH

Sestavený podle § 17 zákona č. 250/2000 Sb.,
o rozpočtových pravidlech územních rozpočtů,
ve znění platných přepisů.



Obsah

1. Údaje o plnění příjmů a výdajů za rok 2020.....	3
1.1. Příjmy za rok 2020.....	3
1.2. Výdaje za rok 2020.....	4
1.3. Financování za rok 2020.....	4
1.4. Příjmy za rok 2020 v struktuře dle schváleného rozpočtu.....	6
1.5. Výdaje za rok 2020 v struktuře dle schváleného rozpočtu.....	7
2. Hospodářská činnost.....	10
3. Stav účelových fondů.....	10
3.1. Sociální fond.....	10
4. Hospodaření příspěvkových organizací zřízených městem za rok 2020.....	10
5. Hospodaření organizací založených městem.....	10
6. Vyúčtování finančních vztahů ke státním rozpočtům a ostatním rozpočtům veřejné úrovně.....	12
7. Vyúčtování finančních vztahů k příjemcům podpory z rozpočtu obce.....	13
8. Zpráva o výsledku přezkoumání hospodaření města za rok 2020.....	16
8.1. Závěr zprávy.....	16
9. Přílohy.....	17



1. Údaje o plnění příjmů a výdajů za rok 2020

Jako příloha č. 1 je připojen výkaz FIN 2-12 M obsahující informace o plnění příjmů a výdajů v podrobném třídění rozpočtové skladby.

Jako přílohy č. 2-4 je připojena účetní závěrka sestavená k 31.12.2020 obsahující rozvahu, výkaz zisku a ztráty a přílohu. Účetní závěrka obsahuje údaje o hospodaření s majetkem a o dalších finančních operacích.

Skutečné čerpání rozpočtu 2020

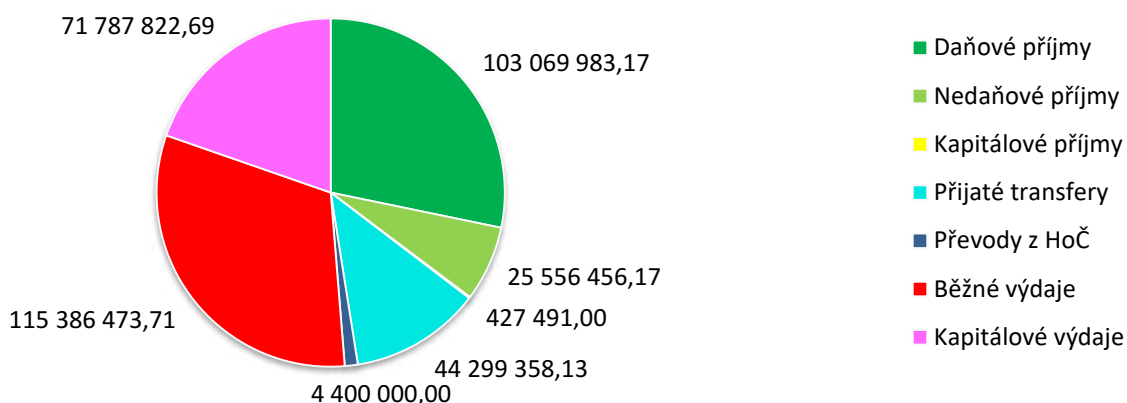

1.1. Příjmy za rok 2020

ODPA	POL	Název / popis	Skutečnost	Schválený rozpočet	Upravený rozpočet	% SR	% UR
	1xxx	DAŇOVÉ PŘÍJMY	103 069 983,17	117 731 670,00	117 815 744,00	87,55	87,48
	2xxx	NEDAŇOVÉ PŘÍJMY	25 556 456,17	15 841 434,00	26 434 683,13	161,33	96,68
	3xxx	KAPITÁLOVÉ PŘÍJMY	427 491,00	400 000,00	800 000,00	106,87	53,44
	4xxx	PŘIJATÉ TRANSFERY (bez konsolidace)	44 299 358,13	21 569 800,00	46 143 216,13	205,38	96,00
6330	4131	Převody z hospodářské činnosti	4 400 000,00	0,00	4 400 000,00	-	100,00
6330	4xxx	Konsolidace příjmů	344 616 093,63	1 638 500,00	1 638 500,00	-	-
CELKEM PŘÍJMY (po konsolidaci)			177 753 288,40	155 542 904,00	195 593 643,26	114,28	90,88

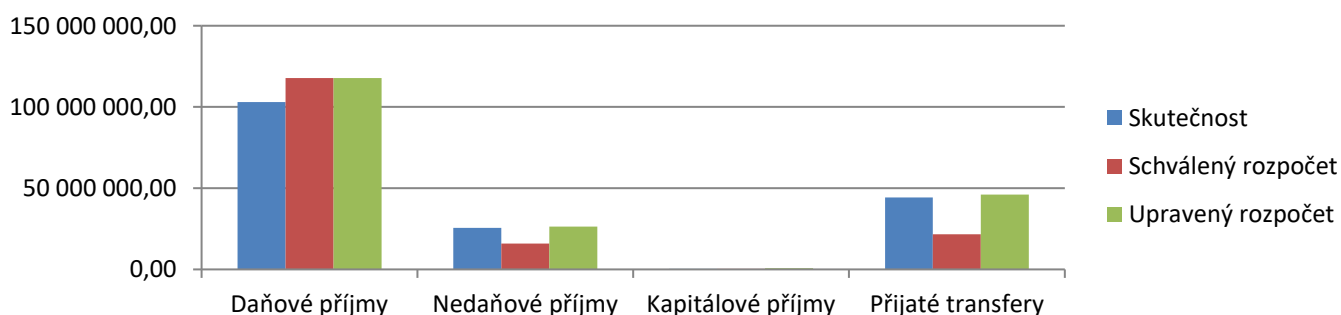

Příjmy města dosáhly v roce 2020 částky 177 753 288,40 Kč, což je o 11 111 687,54 Kč méně než v roce 2019. Pokles příjmů byl dán zejména poklesem daňových příjmů (o 7 514 537,29 Kč) a kapitálových příjmů (o 10 898 238,47 Kč), dále poklesem kapitálových příjmů (o 317 591,00 Kč). Nedaňové příjmy oproti loňskému roku naopak stouply o 317 591,00 Kč. Příjmy byly naplněny na 90,88 %.



1.2. Výdaje za rok 2020

ODPA	POL	Název / popis	Skutečnost	Schválený rozpočet	Upravený rozpočet	% SR	% UR
	5xxx	BĚŽNÉ VÝDAJE (bez konsolidace)	115 386 473,71	121 516 504,00	152 848 020,79	94,96	75,49
	6xxx	KAPITÁLOVÉ VÝDAJE	71 787 822,69	64 820 500,00	75 770 174,86	110,75	94,74
6330	5xxx	Konsolidace výdajů	344 616 093,63	1 638 500,00	1 638 500,00	-	-
CELKEM VÝDAJE (po konsolidaci)			187 174 296,40	186 337 004,00	228 618 195,65	100,45	81,87

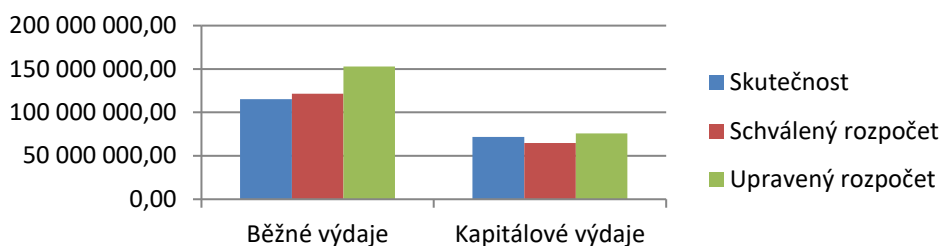

Výdaje města dosáhly v roce 2020 částky 187 174 296,40 Kč, což je o 9 342 672,20 Kč méně než v roce 2019. Rozpočet ve výdajové části byl plněn na 84,87 %. Celkový pokles byl dán snížením běžných i kapitálových výdajů.

1.3. Financování za rok 2020

ODPA	POL	Název / popis	Skutečnost	Schválený rozpočet	Upravený rozpočet	% SR	% UR
	8113	Krátkodobé přijaté půjčené prostředky	0,00	8 000 000,00	8 000 000,00	0,00	0,00
	8115	Změna stavu krátkodobých prostředků na bankovních účtech	9 497 102,42	22 794 100,00	25 024 552,39	41,66	37,95
	8901	Operace z peněžních účtů organizace nemající charakter příjmů/výdajů	- 76 094,49	0,00	0,00	-	-
FINANCOVÁNÍ CELKEM			9 421 007,93	30 794 100,00	33 024 552,39	30,59	28,53

Zůstatek finančních prostředků na rozpočtových bankovních účtech města k 31.12.2020 poklesl oproti stavu k 31.12.2019 o 9.497.102,42 Kč.

Zůstatky finančních prostředků k 31.12. (v Kč)

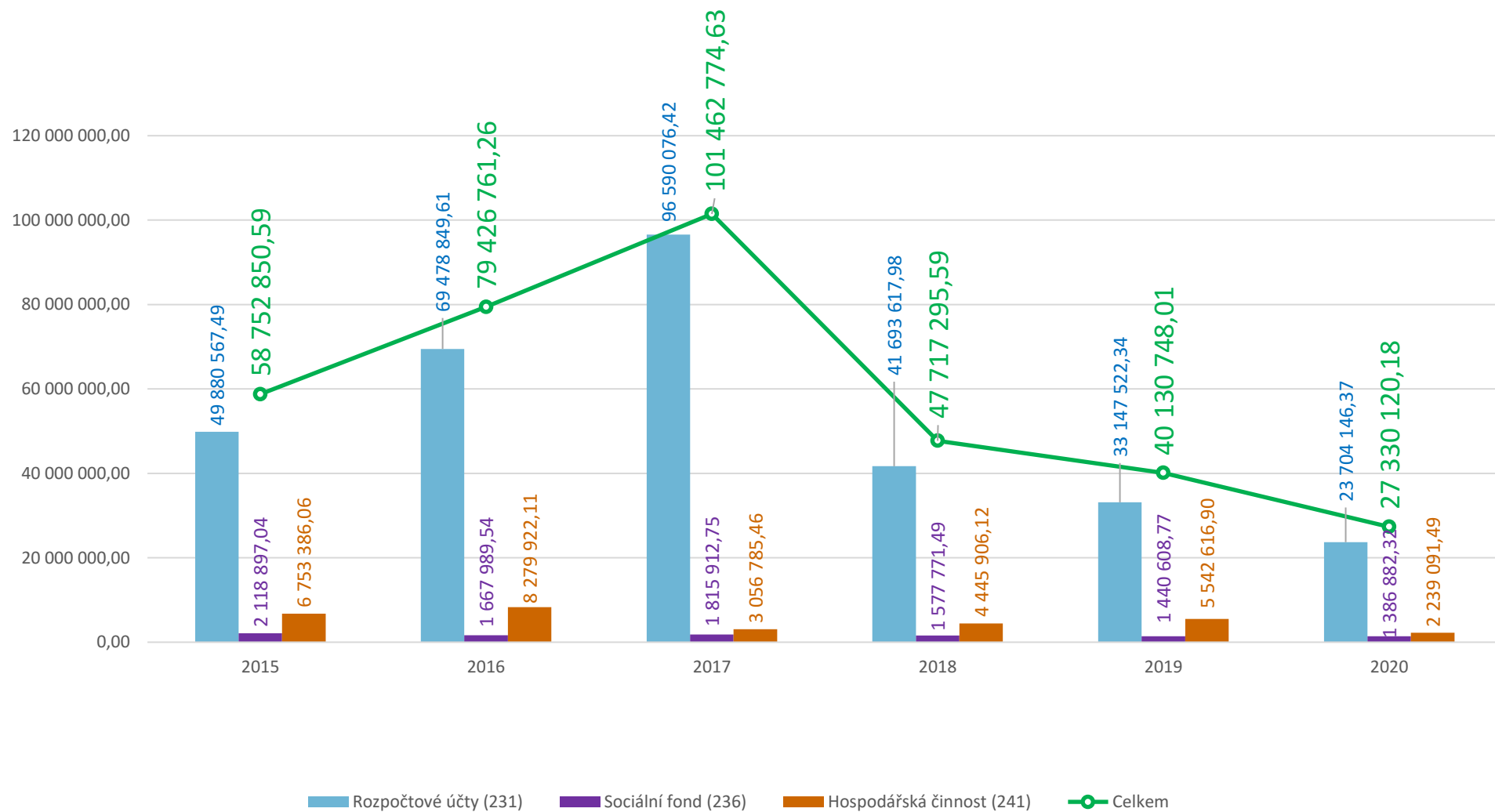

1.4. Příjmy za rok 2020 v struktuře dle schváleného rozpočtu

ODPA	POL	Popis	Skutečnost	Schválený rozpočet	Upravený rozpočet	% SR	% UR
	1111	Daň z příjmů fyzických osob placená plátcí	22 194 809,43	25 786 950,00	25 786 950,00	86,07	86,07
	1112	Daň z příjmů fyzických osob placená poplatníky	343 113,32	475 860,00	475 860,00	72,10	72,10
	1113	Daň z příjmů fyzických osob vybíraná srážkou	2 092 754,59	2 076 480,00	2 076 480,00	100,78	100,78
	1121	Daň z příjmů právnických osob	15 661 046,06	19 293 960,00	19 293 960,00	81,17	81,17
	1122	Daň z příjmů právnických osob za obce	3 058 360,00	4 000 000,00	4 000 000,00	76,46	76,46
	1211	Daň z přidané hodnoty	42 973 111,84	48 321 420,00	48 321 420,00	88,93	88,93
	1334	Odvody za odnětí půdy ze zemědělského půdního fondu	13 690,50	2 000,00	2 000,00	684,53	684,53
	1335	Poplatky za odnětí pozemků plnění funkcí lesa	92 877,77	230 000,00	230 000,00	40,38	40,38
	1340	Poplatek za likvidaci komunálního odpadu	3 044 036,52	3 190 000,00	3 190 000,00	95,42	95,42
	1341	Poplatek ze psů	243 542,00	265 000,00	265 000,00	91,90	91,90
	1342	Poplatek z pobytu	29 605,00	80 000,00	80 000,00	37,01	37,01
	1343	Poplatek za užívání veřejného prostranství	40 670,00	30 000,00	30 000,00	135,57	135,57
	1349	Zrušené místní poplatky	84 074,00	0,00	84 074,00	-	100,00
	1353	Příjmy za zkoušky z odborné způsobilosti - řídičské oprávnění	499 700,00	580 000,00	580 000,00	86,16	86,16
	1356	Příjmy úhrad za dobývání nerostů a poplatků za geologické práce	71 816,00	90 000,00	90 000,00	79,80	79,80
	1359	Ostatní odvody z vybraných činností	-22 000,00	0,00	0,00	-	0,00
	1361	Správní poplatky	3 703 635,00	4 510 000,00	4 510 000,00	82,12	82,12
	1381	Daň z hazardních her s výjimkou dílčí daně z technických her	591 922,01	500 000,00	500 000,00	118,38	118,38
	1382	Zrušený odvod z loterií a podobných her kromě z výherních hracích přístrojů	161,04	0,00	0,00	-	0,00
	1385	Dílčí daň z technických her	1 742 899,34	1 500 000,00	1 500 000,00	116,19	116,19
	1511	Daň z nemovitých věcí	6 610 158,75	6 800 000,00	6 800 000,00	97,21	97,21
Daňové příjmy			103 069 983,17	117 731 670,00	117 815 744,00	87,55	87,48
2144	2xxx	Ostatní služby	104 809,00	100 000,00	101 179,00	104,81	103,59
2169	2xxx	Ostatní správa v průmyslu, stavebnictví, obchodu a službách	210 875,00	60 000,00	62 000,00	351,46	340,12
2219	2xxx	Ostatní záležitosti pozemních komunikací	361 436,00	480 000,00	480 000,00	75,30	75,30
2299	2xxx	Ostatní záležitosti v dopravě	1 175 464,94	1 100 000,00	1 100 000,00	106,86	106,86
2310	2xxx	Pitná voda	8 565 420,62	1 565 500,00	9 694 605,58	547,14	88,35
2411	2xxx	Záležitosti pošt	0,00	8 000,00	0,00	0,00	0,00
3111	2xxx	Mateřské školy	67 571,70	0,00	67 571,70	-	100,00
3113	2xxx	Základní školy	16 953,00	0,00	16 953,00	-	100,00
3314	2xxx	Činnosti knihovnické	60 012,00	70 000,00	71 060,00	85,73	84,45
3319	2xxx	Ostatní záležitosti kultury	3 920,00	19 000,00	19 000,00	20,63	20,63
3349	2xxx	Ostatní záležitosti sdělovacích prostředků	131 781,00	100 000,00	100 000,00	131,78	131,78
3399	2xxx	Ostatní záležitosti kultury, církví a sdělovacích prostředků	35 600,00	3 000,00	35 600,00	1 186,67	100,00
3412	2xxx	Sportovní zařízení v majetku obce	532 597,81	450 000,00	517 349,43	118,36	102,95
3421	2xxx	Využití volného času dětí a mládeže	85 000,00	0,00	85 000,00	-	100,00
3429	2xxx	Ostatní zájmová činnost a rekreace	6 851,08	0,00	0,00	-	0,00

ZÁVĚREČNÝ ÚČET MĚSTA KOSTELEC NAD ORLICÍ ZA ROK 2020



3599	2xxx	Ostatní činnost ve zdravotnictví	18 000,00	0,00	18 000,00	-	100,00
3612	2xxx	Bytové hospodářství	267 684,00	304 934,00	304 934,00	87,78	87,78
3613	2xxx	Nebytové hospodářství	6 048 127,53	6 060 000,00	6 260 209,66	99,80	96,61
3631	2xxx	Veřejné osvětlení	18 712,00	0,00	18 712,00	-	100,00
3639	2xxx	Komunální služby a územní rozvoj jinde nezařazené	4 403 004,22	2 827 000,00	4 195 061,30	155,75	104,96
3722	2xxx	Sběr a svoz komunálních odpadů	22 765,86	0,00	0,00	-	0,00
3723	2xxx	Sběr a svoz ostatních odpadů (jiných než nebezpečný a komunální)	53 025,00	20 000,00	49 390,00	265,13	107,36
3725	2xxx	Využívání a zneškodňování komunálních odpadů	1 054 972,79	830 000,00	830 000,00	127,11	127,11
3729	2xxx	Ostatní nakládání s odpady	18 500,00	0,00	0,00	-	0,00
3769	2xxx	Ostatní správa v ochraně životního prostředí	21 200,00	20 000,00	20 000,00	106,00	106,00
4351	2xxx	Osobní asistence, pečovatelská služba a podpora samost. bydlení	945 491,36	1 200 000,00	1 200 000,00	78,79	78,79
4356	2xxx	Denní stacionáře a centra denních služeb	56 861,15	95 000,00	75 278,00	59,85	75,53
5311	2xxx	Bezpečnost a veřejný pořádek	54 600,00	65 000,00	65 000,00	84,00	84,00
5512	2xxx	Požární ochrana-dobrovolná část	350 724,36	0,00	190 266,67	-	184,33
6171	2xxx	Činnost místní správy	430 886,91	140 000,00	421 403,79	307,78	102,25
6310	2xxx	Obecné příjmy a výdaje z finančních operací	410 333,84	324 000,00	412 834,00	126,65	99,39
6402	2xxx	Finanční vypořádání minulých let	23 275,00	0,00	23 275,00	-	100,00
6409	2xxx	Ostatní činnosti jinde nezařazené	0,00	0,00	0,00	-	0,00
Nedaňové příjmy			25 556 456,17	15 841 434,00	26 434 683,13	161,33	96,68
3429	3xxx	Ostatní zájmová činnost a rekreace	400 000,00	0,00	400 000,00	-	100,00
3639	3xxx	Komunální služby a územní rozvoj jinde nezařazené	27 491,00	400 000,00	400 000,00	6,87	6,87
Kapitálové příjmy			427 491,00	400 000,00	800 000,00	106,87	53,44
	4111	Neinvestiční přijaté transfery z všeobecné pokladní správy SR	8 036 890,00	0,00	8 036 890,00	-	100,00
	4112	Neinvestiční přijaté transfery ze SR v rámci souhrnného dotačního vztahu	21 424 800,00	21 424 800,00	21 424 800,00	100,00	100,00
	4116	Ostatní neinvestiční přijaté transfery ze státního rozpočtu	8 800 378,13	0,00	8 828 378,13	-	99,68
	4121	Neinvestiční přijaté transfery od obcí	309 995,00	145 000,00	181 961,00	213,79	170,36
	4122	Neinvestiční přijaté transfery od krajů	4 446 720,00	0,00	4 446 720,00	-	100,00
	4216	Ostatní investiční přijaté transfery ze státního rozpočtu	1 240 575,00	0,00	3 224 467,00	-	38,47
	4221	Investiční přijaté transfery od obcí	40 000,00	0,00	0,00	-	0,00
6330	4131	Převody z vlastních fondů hospodářské (podnikatelské) činnosti	4 400 000,00	0,00	4 400 000,00	-	100,00
6330	4134	Převody z rozpočtových účtů	343 383 911,63	1 638 500,00	1 638 500,00	20 957,21	20 957,21
6330	4139	Ostatní převody z vlastních fondů	1 232 182,00	0,00	0,00	-	0,00
Přijaté transfery			393 315 451,76	23 208 300,00	52 181 716,13	1 694,72	753,74
Celkem příjmy před konsolidací			522 369 382,10	157 181 404,00	197 232 143,26	332,34	264,85

1.5. Výdaje za rok 2020 v struktuře dle schváleného rozpočtu

ODPA	POL	Popis	Skutečnost	Schválený rozpočet	Upravený rozpočet	% SR	% UR
1031	5xxx	Pěstební činnost	0,00	0,00	0,00	-	0,00
2143	5xxx	Cestovní ruch	600 000,00	600 000,00	600 000,00	100,00	100,00
2144	5xxx	Ostatní služby	0,00	3 000,00	3 000,00	0,00	0,00
2212	5xxx	Silnice	140 369,10	380 000,00	193 385,09	36,94	72,59
2219	5xxx	Ostatní záležitosti pozemních komunikací	1 195 846,00	1 500 000,00	1 198 880,00	79,72	99,75

ZÁVĚREČNÝ ÚČET MĚSTA KOSTELEC NAD ORLICÍ ZA ROK 2020



2292	5xxx	Dopravní obslužnost veřejnými službami-linková	1 099 980,00	1 100 000,00	1 100 000,00	100,00	100,00
2321	5xxx	Odvádění a čištění odpadních vod, nakládání s kaly	72 371,00	73 000,00	73 000,00	99,14	99,14
3111	5xxx	Mateřské školy	1 350 000,00	1 377 000,00	1 377 000,00	98,04	98,04
3113	5xxx	Základní školy	3 391 488,00	3 367 000,00	3 392 000,00	100,73	99,98
3122	5xxx	Střední odborné školy	741 326,40	1 033 270,00	1 033 270,00	71,75	71,75
3141	5xxx	Školní stravování	751 196,65	1 605 000,00	1 605 000,00	46,80	46,80
3231	5xxx	Základní umělecké školy	174 091,28	175 000,00	175 000,00	99,48	99,48
3314	5xxx	Činnosti knihovnické	3 202 861,31	2 886 440,00	3 536 440,00	110,96	90,57
3317	5xxx	Výstavní činnosti v kultuře	51 999,75	55 000,00	55 000,00	94,55	94,55
3319	5xxx	Ostatní záležitosti kultury	22 305,00	45 000,00	45 000,00	49,57	49,57
3326	5xxx	Pořízení, zachování hodnot místního kulturního, historického povědomí	197 800,00	160 000,00	222 000,00	123,63	89,10
3330	5xxx	Činnosti registrovaných církví a náboženských společností	9 500,00	0,00	9 500,00	-	100,00
3349	5xxx	Ostatní záležitosti sdělovacích prostředků	527 532,00	562 000,00	562 000,00	93,87	93,87
3392	5xxx	Zájmová činnost v kultuře	1 775 000,00	1 750 000,00	1 785 000,00	101,43	99,44
3399	5xxx	Ostatní záležitosti kultury, církví a sdělovacích prostředků	833 443,87	1 085 500,00	1 176 500,00	76,78	70,84
3412	5xxx	Sportovní zařízení v majetku obce	880 813,19	1 110 200,00	1 139 062,00	79,34	77,33
3419	5xxx	Ostatní sportovní činnost	1 127 000,00	0,00	1 147 000,00	-	98,26
3421	5xxx	Využití volného času dětí a mládeže	1 765 500,00	1 180 000,00	1 765 500,00	149,62	100,00
3429	5xxx	Ostatní zájmová činnost a rekreace	1 700 137,51	1 408 500,00	1 710 424,30	120,71	99,40
3541	5xxx	Prevence před drogami, alkoholem, nikotinem a jinými závislostmi	26 500,00	50 000,00	50 000,00	53,00	53,00
3543	5xxx	Pomoc zdravotně postiženým a chronicky nemocným	18 000,00	0,00	18 000,00	-	100,00
3612	5xxx	Bytové hospodářství	314 929,00	331 000,00	331 000,00	95,14	95,14
3613	5xxx	Nebytové hospodářství	482 013,76	448 100,00	500 822,00	107,57	96,24
3631	5xxx	Veřejné osvětlení	941 172,25	1 350 000,00	1 350 000,00	69,72	69,72
3632	5xxx	Pohřebnictví	19 773,00	20 000,00	39 773,00	98,87	49,71
3635	5xxx	Územní plánování	154 880,00	0,00	265 000,00	-	58,45
3636	5xxx	Územní rozvoj	148 995,06	170 000,00	169 080,00	87,64	88,12
3639	5xxx	Komunální služby a územní rozvoj jinde nezařazené	13 769 447,40	15 348 910,00	14 915 854,01	89,71	92,31
3721	5xxx	Sběr a svoz nebezpečných odpadů	0,00	90 000,00	0,00	0,00	0,00
3722	5xxx	Sběr a svoz komunálních odpadů	6 050 507,86	5 182 500,00	6 056 312,48	116,75	99,90
3726	5xxx	Využívání a zneškodňování ostatních odpadů	102 215,00	150 000,00	150 000,00	68,14	68,14
3745	5xxx	Péče o vzhled obcí a veřejnou zeleň	147 977,76	150 000,00	150 000,00	98,65	98,65
3769	5xxx	Ostatní správa v ochraně životního prostředí	2 000,00	0,00	2 000,00	-	100,00
4312	5xxx	Odborné sociální poradenství	92 000,00	0,00	92 000,00	-	100,00
4339	5xxx	Ostatní sociální péče a pomoc rodině a manželství	5 190 121,69	0,00	5 461 792,26	-	95,03
4341	5xxx	Sociální pomoc osobám v hmotné nouzi a občanům sociálně nepřízpůsobivým	450 667,00	0,00	450 667,00	-	100,00
4344	5xxx	Sociální rehabilitace	40 000,00	0,00	40 000,00	-	100,00
4349	5xxx	Ostatní sociální péče a pomoc ostatním skupinám obyvatelstva	28 855,84	57 000,00	57 000,00	50,62	50,62

ZÁVĚREČNÝ ÚČET MĚSTA KOSTELEC NAD ORLICÍ ZA ROK 2020



4350	5xxx	Domovy pro seniory	45 000,00	0,00	45 000,00	-	100,00
4351	5xxx	Osobní asistence, pečovatelská služba a podpora samost. bydlení	8 049 624,17	7 248 000,00	8 352 540,00	111,06	96,37
4356	5xxx	Denní stacionáře a centra denních služeb	1 123 827,71	872 200,00	1 447 200,00	128,85	77,66
4357	5xxx	Domovy pro osoby se zdravotním postižením a se zvláštním režimem	50 000,00	0,00	50 000,00	-	100,00
4371	5xxx	Raná péče a sociálně aktivizační služby pro rodiny s dětmi	11 750,00	0,00	11 750,00	-	100,00
4374	5xxx	Azylové domy, nízkoprahová denní centra a noclehárny	88 000,00	0,00	88 000,00	-	100,00
4378	5xxx	Terénní programy	114 000,00	0,00	124 000,00	-	91,94
4379	5xxx	Ostatní služby a činnosti v oblasti sociální prevence	5 000,00	0,00	5 000,00	-	100,00
4399	5xxx	Ostatní záležitosti sociálních věcí a politiky zaměstnanosti	637 836,06	0,00	864 000,00	-	73,82
5213	5xxx	Krizová opatření	162 038,19	100 000,00	21 693 967,42	162,04	0,75
5311	5xxx	Bezpečnost a veřejný pořádek	4 687 464,61	5 285 020,00	5 289 800,00	88,69	88,61
5511	5xxx	Požární ochrana - profesionální část	2 920,00	2 000,00	2 920,00	146,00	100,00
5512	5xxx	Požární ochrana-dobrovolná část	2 467 810,87	2 125 000,00	2 668 462,67	116,13	92,48
6112	5xxx	Zastupitelstva obcí	3 023 446,00	3 436 564,00	3 436 564,00	87,98	87,98
6115	5xxx	Volby do zastupitelstev územních samosprávných celků	256 887,64	0,00	348 000,00	-	73,82
6171	5xxx	Činnost místní správy	41 473 893,08	52 292 800,00	48 915 115,73	79,31	84,79
6223	5xxx	Mezinárodní spolupráce j. n .	7 000,00	100 000,00	107 000,00	7,00	6,54
6310	5xxx	Obecné příjmy a výdaje z finančních operací	124 103,61	161 500,00	161 500,00	76,84	76,84
6320	5xxx	Pojištění funkčně nespécifikované	510 087,00	560 000,00	560 000,00	91,09	91,09
6330	5xxx	Převody vlastním fondům v rozpočtech územní úrovně	344 616 093,63	1 638 500,00	1 638 500,00	21 032,41	21 032,41
6399	5xxx	Ostatní finanční operace	2 811 229,26	4 530 000,00	4 530 000,00	62,06	62,06
6402	5xxx	Finanční vypořádání minulých let	143 938,83	0,00	143 938,83	-	100,00
Běžné výdaje			460 002 567,34	123 155 004,00	154 486 520,79	373,52	297,76
2212	6xxx	Silnice	32 567 530,61	35 910 000,00	34 801 104,00	90,69	93,58
2310	6xxx	Pitná voda	1 753 925,25	0,00	1 753 925,58	-	100,00
3113	6xxx	Základní školy	1 249 971,64	1 250 000,00	1 249 971,64	100,00	100,00
3122	6xxx	Střední odborné školy	1 400 000,00	1 000 000,00	1 400 000,00	140,00	100,00
3231	6xxx	Základní umělecké školy	316 860,28	250 000,00	320 000,00	126,74	99,02
3314	6xxx	Činnosti knihovnické	743 922,31	750 000,00	750 000,00	99,19	99,19
3412	6xxx	Sportovní zařízení v majetku obce	6 825 736,66	810 000,00	6 925 710,54	842,68	98,56
3421	6xxx	Využití volného času dětí a mládeže	13 149 753,86	13 100 000,00	13 149 754,00	100,38	100,00
3612	6xxx	Bytové hospodářství	3 434 589,10	3 300 000,00	3 594 300,00	104,08	95,56
3613	6xxx	Nebytové hospodářství	573 961,00	860 500,00	573 961,00	66,70	100,00
3631	6xxx	Veřejné osvětlení	3 772 816,98	500 000,00	4 022 290,00	754,56	93,80
3635	6xxx	Územní plánování	0,00	300 000,00	0,00	0,00	0,00
3639	6xxx	Komunální služby a územní rozvoj jinde nezařazené	2 723 534,10	3 520 000,00	3 841 534,10	77,37	70,90
5512	6xxx	Požární ochrana-dobrovolná část	299 553,03	0,00	299 554,00	-	100,00
6171	6xxx	Činnost místní správy	2 975 667,87	3 270 000,00	3 088 070,00	91,00	96,36
Kapitálové výdaje			71 787 822,69	64 820 500,00	75 770 174,86	110,75	94,74
Celkem výdaje před konsolidací			531 790 390,03	187 975 504,00	230 256 695,65	282,90	230,96



2. Hospodářská činnost

Město Kostelec nad Orlicí vede hospodářskou činnost spočívající:

- a) v pronájmu bytů a nebytových prostor,
- b) v tepelném hospodářství.

V hospodářské činnosti jsou sledovány výnosy a náklady, není účtováno na rozpočtovou skladbu. Celkové výnosy hospodářské činily 3 872 975,10 Kč. Celkové náklady činily 5 658 940,43 Kč. Výsledkem hospodářské činnosti k 31.12.2020 byla ztráta ve výši 1 785 965,33 Kč.

3. Stav účelových fondů

3.1. Sociální fond

	Částka
Stav k 01.01.2020	1 473 167,77
Tvorba fondu	1 575 615,00
Čerpání fondu	1 625 531,45
Stav k 31.12.2020	1 423 251,32

V roce 2020 se tvorba a čerpání fondu řídili statutem sociálního fondu schváleným radou města.

4. Hospodaření příspěvkových organizací zřízených městem za rok 2020

Příspěvková organizace	Náklady	Výnosy	Výsledek hospodaření	Fondy			
				FKSP	rezervní fond	fond investic	fond odměn
ZŠ Gutha-Jarkovského	47 952 940,92	47 936 399,55	-16 541,37	133 914,12	269 744,05	302 678,88	186 866,28
ZUŠ	12 113 707,90	12 155 523,46	41 815,56	81 989,61	228 819,70	298 008,00	100 000,00
MŠ Mánesova	10 156 751,09	10 205 451,09	48 700,00	90 188,09	272 617,82	169 282,79	55 881,24
MŠ Krupkova	5 221 791,89	5 262 788,23	40 996,34	126 227,59	14 745,07	0,00	13 800,00
DDM	4 710 898,09	5 106 073,73	395 175,64	56 107,00	149 699,98	0,00	4 300,25

Jako přílohy č. 6-20 jsou připojeny roční účetní závěrky zřizovaných příspěvkových organizací včetně všech zákonem předepsaných výkazů; přístupné jsou na internetových stránkách města.

Příspěvkové organizace zpracovávají níže uvedené výkazy:

- Rozvaha,
- Výkaz zisku a ztráty,
- Příloha k účetní závěrce.

5. Hospodaření organizací založených městem

Město Kostelec nad Orlicí mělo k 31.12.2020 založeny dvě společnosti s ručením omezeným:

- a) Technické služby Kostelec nad Orlicí, s. r. o. – společnost dlouhodobě nevykazuje žádnou činnost,
- b) Městské lesy Kostelec nad Orlicí, s. r. o. – hospodaření viz níže.



(v tis. Kč)	Náklady	Výnosy	Vlastní kapitál				Cizí zdroje
			HV za 2020	ZK	HV minulých let	Fondy ze zisku	
Městské lesy Kostelec nad Orlicí s.r.o.	10 941	10 949	8	4 067	2 803	649	2 990

Výkazy Městských lesů též tvoří přílohu Závěrečného účtu za rok 2020.

Společnost Městské lesy zpracovává níže uvedené výkazy:

- Rozvaha,
- Výkaz zisku a ztráty,
- Příloha k účetní závěrce,
- Cash flow.



6. Vyúčtování finančních vztahů ke státním rozpočtům a ostatním rozpočtům veřejné úrovně

Dotace do rozpočtu města za rok 2020 činily celkem 43 849 358,13 Kč. Rozpis přijatých dotací a jejich čerpání v průběhu roku 2020 je zpracován v tabulce.

Dotace byly řádně vyúčtovány. Nevyčerpané finanční prostředky z dotace na volby do Senátu a zastupitelstev krajů (ÚZ 98193) byly vráceny do státního rozpočtu v rámci finančního vypořádání 2020.

Dotace na POL 4116 s čerpáním nižším/vyšším než je přijatá částka jsou víceleté a přesahují kalendářní rok.

Dotace na POL 4122 pro Domovinku nebyla vyčerpana z důvodu omezení činnosti organizační složky v souladu s aktuálně platnými opatřeními.

Poskytovatel	Účel	ÚZ	POL	Přijato	Čerpání	%
MF	Sčítání lidu, domů a bytů v roce 2021 (pro obce s rozšířenou působností obecního stavebního úřadu)	98018	4111	490,00	490,00	100,00
MF	Jednorázový příspěvek obcím pro rok 2020 podle zákona č. 159/2020 Sb.	98024	4111	7 681 250,00	-	-
MF	Sčítání lidu, domů a bytů v roce 2021 (harmonizace ZSD v 2020)	98030	4111	7 150,00	7 150,00	100,00
MF	Volby do Senátu a zastupitelstev krajů	98193	4111	348 000,00	256 887,64	73,82
Neinvestiční přijaté transfery z všeobecné pokladní správy SR			4111	8 036 890,00	264 527,64	3,29
MF	Příspěvek na výkon státní správy 2020	-	4112	21 424 800,00	-	-
Neinvestiční přijaté transfery ze SR v rámci souhrnného dotačního vztahu			4112	21 424 800,00	0,00	0,00
MMR	Psychosoc. podpora soc. vylouč. rodin	13013	4116	673 460,34	931 021,69	138,24
MV	Veřejná prostranství Kostelec nad Orlicí	17016	4116	449 702,79	449 702,79	100,00
MPSV	Pěstounská péče	13010	4116	976 000,00	637 836,06	65,35
MPSV	Sociálně-právní ochrana dětí 2020	13011	4116	4 239 100,00	4 239 100,00	100,00
MPSV	Výkon sociální práce 2020	13015	4116	450 667,00	450 667,00	100,00
MPSV	Mimořádné odměny covid-19 pro Pečovatelskou službu	13351	4116	454 951,00	454 951,00	100,00
MPSV	Kompenzace ušlých příjmů pro Domovinku	13351	4116	19 722,00	-	-
MV	Činnost jednotek SDH obcí 2020	14004	4116	344 135,00	344 135,00	100,00
MV	Úhrada nákladů obce vynaložených v souvislosti s azylovým zařízením	14137	4116	705 640,00	705 640,00	100,00
MK	Rekonstrukce kamenné kašny p. č. 17	34002	4116	62 000,00	62 000,00	100,00
Ostatní neinvestiční přijaté transfery ze státního rozpočtu			4116	8 375 378,13	8 275 053,54	98,80
<i>příjmy od obcí</i>	Úkony Pečovatelské služby	-	4121	258 955,00	258 955,00	100,00
<i>příjmy od obcí</i>	Vyřizování přestupkové agendy	-	4121	51 040,00	51 040,00	100,00
Neinvestiční přijaté transfery od obcí			4121	309 995,00	309 995,00	100,00
Královéhradecký kraj	Výkon regionálních funkcí městské knihovny	-	4122	653 000,00	653 000,00	100,00
Královéhradecký kraj	Multižánrový hudební festival F. I. Tůmy	-	4122	47 000,00	47 000,00	100,00
Královéhradecký kraj	Pečovatelská služba - poskytování sociálních služeb	13305	4122	3 255 890,00	3 255 890,00	100,00
Královéhradecký kraj	Domovinka - poskytování sociálních služeb	13305	4122	465 830,00	410 794,31	88,19
Neinvestiční přijaté transfery od krajů			4122	4 421 720,00	4 366 684,31	98,76
MPO	Veřejné osvětlení Kostelec nad Orlicí - EFEKT 2020	22500	4216	1 240 575,00	1 240 575,00	100,00
Ostatní investiční přijaté transfery ze státního rozpočtu			4216	1 240 575,00	1 240 575,00	100,00
<i>příjmy od obcí</i>	dary na zařízení domu zvláštního určení	-	4221	40 000,00	0,00	0,00
Investiční přijaté transfery od obcí			4221	40 000,00	0,00	0,00
Přijaté transfery celkem (bez průtokových trans. pro přísp. organizace)				43 849 358,13	14 456 835,49	32,97



7. Vyúčtování finančních vztahů k příjemcům podpory z rozpočtu obce

Číslo smlouvy	Účel smlouvy	Název subjektu	IČO	Částka dle smlouvy	Vratka dotace
-	Umělá ledová plocha	Obchodní akademie T.G. Masaryka, Kostelec nad Orlicí, Komenského 522	60884711	1 400 000	-
CM 1/2020	Pohybem k rozvoji tělesné zdatnosti dětí	Sportovní sdružení Zdravé děti, z. s.	69153183	5 000	-
CM 2/2020	Rybářské kroužky mládeže	Český rybářský svaz, z. s., místní organizace Kostelec nad Orlicí	13586009	40 000	-
CM 3/2020	Celoroční činnost organizovaná pro děti a mládež	Junák - český skaut, středisko Kostelec nad Orlicí, z. s.	15040771	50 000	-
DD 1/2020	Sportovní den mládeže s TAJV	Mgr. Jan Váňa	-	7 500	-
DD 10/2020	Obnova zdi u železniční zastávky v Kostelci nad Orlicí	Kostecký okrašlovací spolek	22881441	5 000	-
DD 11/2020	Kostecká náplavka vol. II	Eastwicked Promotion z. s.	09303332	5 000	-
DD 12/2020	Oněgin Balet ND Praha	Klub rodičů při ZUŠ Kostelec nad Orlicí, z. s.	26670305	5 000	-
DD 13/2020	Provoz a činnost základní organizace	Klub dětí a mládeže Hradec Králové, z. s.	26679302	8 000	-
DD 3/2020	Soustředění žáků - hudební obory, návštěva koncertů	Klub rodičů při ZUŠ Kostelec nad Orlicí, z. s.	26670305	10 000	-
DD 4/2020	Krásy života různými pohledy	Kostecký okrašlovací spolek	22881441	7 000	-
DD 5/2020	Putovní festival PROTI proudu	KHTU s. r. o.	07343311	10 000	10 000 prozatím nevráceno
DD 7/2020	Parohy 2020	Oldřich Procházka	-	10 000	-
DD 8/2020	Akce na podporu životního stylu	Svaz postižených civilizačními chorobami v ČR, z. s., základní organizace Kostelec nad Orlicí	75032546	3 000	-
DD 9/2020	Oprava klempířských prvků jižní věže kostela sv. Anny	Římskokatolická farnost - děkanství Kostelec nad Orlicí	46456538	9 500	-
DS 1/2020	První výzvy roku 2020	Sportovní sdružení Zdravé děti, z. s.	69153183	4 000	-
DS 10/2020	Zjištění tělocvičny pro tréninky	Marlen Kostelec nad Orlicí, z. s.	28553080	10 000	-
DS 11/2020	Divadlo pro děti	DÁMSKÝ KLUB SLAVĚTÍNA, z. s.	01519387	5 000	-
DS 12/2020	2. ročník parkurových závodů v Kostecké Lhotě	Břetislav Štěpař	42886881	7 000	-
DS 14/2020	Zlepšujeme fyzickou zdatnost dětí školního věku	Sportovní sdružení Zdravé děti, z. s.	69153183	3 000	-
DS 15/2020	Advent 2020	SH ČMS - Sbor dobrovolných hasičů Kostelec nad Orlicí	06926231	7 000	-
DS 2/2020	První výzvy roku 2020	FbK Kostelec nad Orlicí, z. s.	27000133	9 000	-
DS 3/2020	První výzvy roku 2020	TTC Kostelec nad Orlicí, z. s.	01205021	3 500	-
DS 4/2020	První výzvy roku 2020	Kostecký okrašlovací spolek	22881441	9 000	-
DS 5/2020	První výzvy roku 2020	Fotbalový klub Kostelec nad Orlicí, z. s.	46460829	9 000	-
DS 6/2020	První výzvy roku 2020	TJ SOKOL Kostecká Lhota z. s.	46458034	5 000	-
DS 7/2020	Dětský den	Kostecký okrašlovací spolek	22881441	5 000	-
DS 8/2020	T-mobile Olympijský běh	Ilona Semrádová	-	3 500	-
DS 9/2020	Florbalový klub Kostelec nad Orlicí v roce 2020	FbK Kostelec nad Orlicí, z. s.	27000133	5 000	-
FD 7/2020	Lesní zkouška psů velkých plemen	MS Mírov, z. s.	26629178	5 000	-
ID 1/2020	Příprava školního softbalového týmu na Mistrovství ČR	SK Kostelec Tigers, z. s.	26620910	10 000	10 000 15.12.2020
ID 10/2020	Celoroční činnost kynologického spolku	Český kynologický svaz ZKO Kostelec nad Orlicí-568	64226905	15 000	-
ID 11/2020	Budova hasičské zbrojnice - SDH Kostecká Lhota	SH ČMS - Sbor dobrovolných hasičů Kostecká Lhota	71182179	50 000	-
ID 12/2020	Činnost SDH Kostecká Lhota	SH ČMS - Sbor dobrovolných hasičů Kostecká Lhota	71182179	25 000	-

ZÁVĚREČNÝ ÚČET MĚSTA KOSTELEC NAD ORLICÍ ZA ROK 2020



ID 13/2020	Cyklobusy Orlických hor 2020	Euroregion Pomezí Čech, Moravy a Kladska - Euroregion Glacensis	64224619	7 000	-
ID 14/2020	Individuální žádost ZO SPCCH z. s.	Svaz postižených civilizačními chorobami v ČR, z. s., základní organizace Kostelec nad Orlicí	75032546	10 000	-
ID 15/2020	Grant na údržbu fotbalového hřiště v Kostecké Lhotě	TJ SOKOL Kostecká Lhota z. s.	46458034	7 000	-
ID 16/2020	Podpora fotbalu v Kostecké Lhotě	TJ SOKOL Kostecká Lhota z. s.	46458034	15 000	-
ID 17/2020	Nákup nářadí a zboží spojené s činností spolku	Český rybářský svaz, z. s., místní organizace Kostelec nad Orlicí	13586009	35 000	-
ID 18/2020	Celoroční pravidelná činnost	Tělocvičná jednota Sokol Kostelec nad Orlicí	60885084	200 000	-
ID 19/2020	Celoroční činnost - podpora činnosti SDH Skála	SH ČMS - Sbor dobrovolných hasičů Kostelec nad Orlicí - Skála	70970751	15 000	-
ID 2/2020	Muži a junioři v oblastním přeboru a na softbalových turnajů	SK Kostelec Tigers, z. s.	26620910	10 000	-
ID 20/2020	Celoroční provoz Regionálního turistického a informačního centra	Regionální turistická a informační centrum, o. p. s.	26011531	50 000	-
ID 21/2020	Kostecký klub deskových her	K.D.H., z. s., Kostecký klub deskových her	08659192	5 000	5 000 05.04.2021
ID 22/2020	Celoroční činnost sportovního spolku HC Kostelec nad Orlicí	HC Kostelec nad Orlicí, z. s.	22742913	25 000	-
ID 23/2020	Údržba softbalového areálu "Pod strání"	SK Klackaři Kostelec nad Orlicí, z. s.	26640490	80 000	-
ID 24/2020	Uspořádání oslav 100. výročí založení psince v Československu	Český kynologický svaz ZKO Kostelec nad Orlicí-568	64226905	6 000	-
ID 26/2020	Celoroční provoz Regionálního turistického a informačního centra	Regionální turistické a informační centrum, o. p. s.	26011531	550 000	-
ID 29/2020	Provoz útulku	PES SENIOR z. s.	27017192	10 000	-
ID 3/2020	Provoz a údržba hasičské zbrojnice	SH ČMS - Sbor dobrovolných hasičů Kostelec nad Orlicí - Skála	70970751	35 000	-
ID 30/2020	Indigo FIFA20 Cup	D2 Media s. r. o.	27528693	25 000	-
ID 31/2020	Úhrada ztráty provozu	Marián Šipoš	48986321	100 000	-
ID 32/2020	Pořízení a instalace záchranných sítí za branky	TJ SOKOL Kostecká Lhota z. s.	46458034	5 000	-
ID 33/2020	Provoz a činnost základní organizace	Základní organizace Českého zahrádkářského svazu Kostelec nad Orlicí	60885360	6 000	-
ID 34/2020	Nové dresy a míče pro nejmenší mládež 5-10 let	Fotbalový klub Kostelec nad Orlicí z. s.	46460829	20 000	-
ID 35/2020	Dětský sborový zpěv	TERCIA VOLTA	26666740	15 000	-
ID 36/2020	Kostecký florbal	FbK Kostelec nad Orlicí, z. s.	27000133	10 000	-
ID 38/2020	Nájemné za tělocvičny na trénování	Marlen Kostelec nad Orlicí, z. s.	28553080	25 000	-
ID 4/2020	Celoroční činnost spolku Dámský klub Slavětina	DÁMSKÝ KLUB SLAVĚTINA, z. s.	01519387	15 000	-
ID 5/2020	Správa tenisového areálu "Pod lipovou strání"	L.T.C Kostelec nad Orlicí, z. s.	48616273	70 000	-
ID 6/2020	Správa víceúčelové herny 2020	TTC Kostelec nad Orlicí, z. s.	01205021	45 000	-
ID 7/2020	Celoroční činnost	Směšený pěvecký sbr Orlice, z. s.	67442561	20 000	-
ID 8/2020	Příspěvek na provoz družstev dospělých fotbalového klubu Kostelec nad Orlicí	Fotbalový klub Kostelec nad Orlicí z. s.	46460829	40 000	-
ID 9/2020	Provoz areálu Městského stadionu v Kostelci nad Orlicí	Fotbalový klub Kostelec nad Orlicí z. s.	46460829	150 000	-
JM 1/2020	Soustředění gymnastického oddílu TJ Sokol Kostelec nad Orlicí	Tělocvičná jednota Sokol Kostelec nad Orlicí	60885084	5 000	5 000,00 14.04.2021
JS 1/2020	Republikové budovací turnaje mládeže 2020	TTC Kostelec nad Orlicí, z. s.	01205021	15 000	9 226 26.01.2021
JS 2/2020	Tradiční podzimní zájezd do Prahy - aquapark a utkání	Fotbalový klub Kostelec nad Orlicí, z. s.	46460829	10 000	10 000 27.11.2020
KD 1/2020	Baletní vystoupení Giselle	Klub rodičů při ZUŠ Kostelec nad Orlicí,	26670305	20 000	-

ZÁVĚREČNÝ ÚČET MĚSTA KOSTELEC NAD ORLICÍ ZA ROK 2020



		z. s.			
KD 2/2020	Návštěva zajímavých výstav	Klub rodičů při ZUŠ Kostelec nad Orlicí, z. s.	26670305	15 000	-
KD 3/2020	Kulturní akce v roce 2020	Svaz postižených civilizačními chorobami v ČR, z. s., základní organizace Kostelec nad Orlicí	75032546	5 000	-
KD 4/2020	KONOR HORNS - od hudebního mládí k hudební dospělosti	spolek KONOR HORNS	26676052	20 000	-
KD 5/2020	Voodoo karneval	Oldřich Procházka	-	20 000	-
SC 1/2020	Sport - celoroční pravidelná činnost	TTC Kostelec nad Orlicí, z. s.	01205021	30 000	-
SC 2/2020	Sport - celoroční pravidelná činnost	SH ČMS - Sbor dobrovolných hasičů Kostecká Lhota	71182179	17 000	-
SC 3/2020	Příspěvek na provoz družstev mládeže fotbalového klubu Kostelec nad Orlicí	Fotbalový klub Kostelec nad Orlicí z. s.	46460829	200 000	-
SC 4/2020	Celoroční pravidelná činnost spolku Mažoretky Kostelec nad Orlicí	Marlen Kostelec nad Orlicí, z. s.	28553080	42 000	-
SC 5/2020	Provoz klubu	SKI KLUB Kostelec nad Orlicí, z. s.	15040666	20 000	-
SC 6/2020	Celoroční činnost TJ Sokol Kostelec nad Orlicí	Tělocvičná jednota Sokol Kostelec nad Orlicí	60885084	25 000	-
SC 7/2020	Kostecký florbal	FbK Kostelec nad Orlicí, z. s.	27000133	40 000	-
SC 8/2020	Klackaři - celoroční pravidelná činnost	SK Klackaři Kostelec nad Orlicí, z. s.	26640490	95 000	-
VPS/SS/1/2020	Osobní asistence	Centrum Orion, z. s.	68246901	40 000	-
VPS/SS/10/2020	Volnočasové aktivity	"Čhavengre jilo"	22763724	20 000	-
VPS/SS/11/2020	Azylový dům	Cesta pro rodinu, z.ú.	61239330	38 000	-
VPS/SS/12/2020	Odborné sociální poradenství	Domácí hospic Setkání, o. p. s.	02305291	50 000	-
VPS/SS/13/2020	Denní stacionář	Farní charita Rychnov nad Kněžnou	42887968	15 000	-
VPS/SS/14/2020	Týdenní stacionář	Farní charita Rychnov nad Kněžnou	42887968	10 000	-
VPS/SS/15/2020	Domov důchodců	Geriatrické centrum Týniště nad Orlicí	42886198	40 000	-
VPS/SS/16/2020	Osobní asistence	HEWER, z. s.	66000653	20 000	10 000 09.12.2020
VPS/SS/17/2020	Volnočasové aktivity	Mateřské centrum Cvrček z. s.	26578620	40 000	-
VPS/SS/18/2020	Občanská poradna	Občanské poradenské středisko, o. p. s.	25916360	40 000	-
VPS/SS/19/2020	Domov sv. Josefa	Oblastní charita Červený Kostelec	48623814	20 000	-
VPS/SS/2/2020	Centrum denních služeb	Centrum Orion, z. s.	68246901	90 000	-
VPS/SS/20/2020	Hospic Anežky České	Oblastní charita Červený Kostelec	48623814	30 000	-
VPS/SS/21/2020	Perinatální hospic	Perinatální hospic Dítě v srdci, z. s.	03503747	10 000	-
VPS/SS/22/2020	NZDM	PROSTOR PRO, o. p. s.	70155577	39 000	-
VPS/SS/23/2020	Rodiny v ohrožení	Salinger z. s.	67440185	10 000	10 000 18.12.2020
VPS/SS/24/2020	Raná péče	Centrum LIRA, z. ú.	28731191	11 750	-
VPS/SS/25/2020	Domov důchodců	Domov důchodců Ústí nad Orlicí	70857130	5 000	-
VPS/SS/26/2020	Linka bezpečí	Linka bezpečí, z. s.	61383198	5 000	-
VPS/SS/3/2020	Odlehčovací služby	Farní charita Rychnov nad Kněžnou	42887968	60 000	-
VPS/SS/4/2020	Terénní programy	Laxus z. ú.	62695487	55 000	-
VPS/SS/5/2020	Sociální rehabilitace	Péče o duševní zdraví, z. s.	64242218	40 000	-
VPS/SS/6/2020	Sanace rodiny	Salinger, z. s.	67440185	20 000	-
VPS/SS/7/2020	Azylové domy	Oblastní charita Hradec Králové	45979855	40 000	-
VPS/SS/8/2020	Terénní programy	Aufori, o. p. s.	01582241	20 000	-
VPS/SS/9/2020	Sociální poradenství	Centrum pro integraci se zdravotním postižením Královéhradeckého kraje, o. p. s.	26594145	2 000	-
Poskytnuté transfery celkem (podléhající finančnímu vypořádání)				4 720 750	69 226



8. Zpráva o výsledku přezkoumání hospodaření města za rok 2020

Krajský úřad Královéhradeckého kraje provedl na žádost Města Kostelec nad Orlicí přezkoumání hospodaření za rok 2020 dle zákona č. 420/2004 Sb., o přezkoumávání hospodaření územních samosprávných celků a dobrovolných svazků obcí, ve znění pozdějších předpisů.

Dílčí přezkoumání hospodaření města proběhlo v dnech 12.-14.10.2020, závěrečné přezkoumání bylo provedeno dálkovým způsobem elektronickou cestou 22.-24.03.2021. Návrh zprávy o výsledku přezkoumání hospodaření města za rok 2020 byl projednán 25.03.2021.

8.1. Závěr zprávy

I. Při přezkoumání hospodaření Města Kostelec nad Orlicí za rok 2020

nebyly zjištěny chyby a nedostatky

(§10 odst. 3 písm. a) zákona č. 420/2004 sb.).

II. Při přezkoumání hospodaření města Kostelec nad Orlicí za rok 2020 se neuvádí žádná rizika dle § 10 odst. 4 písm.

a) zákona č. 420/2004 Sb.

III. Při přezkoumání hospodaření města Kostelec nad Orlicí - za rok 2020 byly zjištěny dle § 10 odst. 4 písm. b) následující ukazatele:

a) podíl pohledávek na rozpočtu územního celku	2,82 %
b) podíl závazků na rozpočtu územního celku	4,47 %
c) podíl zastaveného majetku na celkovém majetku územního celku	0,91 %

IV. Ověření poměru dluhu města Kostelec nad Orlicí k průměru jeho příjmů za poslední 4 roky:

Byl ověřen poměr dluhu města Kostelec nad Orlicí k průměru jeho příjmů za poslední 4 rozpočtové roky podle právního předpisu upravujícího rozpočtovou odpovědnost. Ověření poměru dluhu k průměru jeho příjmů za poslední 4 rozpočtové roky podle právního předpisu upravujícího rozpočtovou odpovědnost bylo provedeno výběrovým způsobem, tak aby byla získána přiměřená jistota, k vyslovení následujícího závěru. Z předložených podkladů vyplývá, že dluh nepřekročil 60 % průměru jeho příjmů za poslední 4 rozpočtové roky.



9. Přílohy

1. Výkaz pro hodnocení rozpočtu k 31.12.2020
2. Rozvaha k 31.12.2020
3. Výkaz zisku a ztráty k 31.12.2020
4. Příloha k účetní závěrce k 31.12.2020
5. Zpráva o výsledku přezkoumání hospodaření Města Kostelec nad Orlicí IČ: 00274968 za rok 2020
6. Rozvaha k 31.12.2020 příspěvkové organizace ZŠ Gutha - Jarkovského Kostelec nad Orlicí
7. Výkaz zisku a ztráty k 31.12.2020 příspěvkové organizace ZŠ Gutha - Jarkovského Kostelec nad Orlicí
8. Příloha k účetní závěrce k 31.12.2020 příspěvkové organizace ZŠ Gutha - Jarkovského Kostelec nad Orlicí
9. Rozvaha k 31.12.2020 příspěvkové organizace Dům dětí a mládeže Kostelec nad Orlicí
10. Výkaz zisku a ztráty k 31.12.2020 příspěvkové organizace Dům dětí a mládeže Kostelec nad Orlicí
11. Příloha k účetní závěrce k 31.12.2020 příspěvkové organizace Dům dětí a mládeže Kostelec nad Orlicí
12. Rozvaha k 31.12.2020 příspěvkové organizace Mateřská škola Kostelec nad Orlicí, Krupkova 1411
13. Výkaz zisku a ztráty k 31.12.2020 příspěvkové organizace Mateřská škola Kostelec nad Orlicí, Krupkova 1411
14. Příloha k účetní závěrce k 31.12.2020 příspěvkové organizace Mateřská škola Kostelec nad Orlicí, Krupkova 1411
15. Rozvaha k 31.12.2020 příspěvkové organizace Mateřská škola Kostelec nad Orlicí, Mánesova 987
16. Výkaz zisku a ztráty k 31.12.2020 příspěvkové organizace Mateřská škola Kostelec nad Orlicí, Mánesova 987
17. Příloha k účetní závěrce k 31.12.2020 příspěvkové organizace Mateřská škola Kostelec nad Orlicí, Mánesova 987
18. Rozvaha k 31.12.2020 příspěvkové organizace Základní umělecká škola F.I.Tůmy, Kostelec nad Orlicí
19. Výkaz zisku a ztráty k 31.12.2020 příspěvkové organizace Základní umělecká škola F.I.Tůmy, Kostelec nad Orlicí
20. Příloha k účetní závěrce k 31.12.2020 příspěvkové organizace Základní umělecká škola F.I.Tůmy, Kostelec nad Orlicí
21. Rozvaha k 31.12.2020 založené organizace Městské lesy Kostelec nad Orlicí, spol. s r.o.
22. Výkaz zisku a ztráty k 31.12.2020 založené organizace Městské lesy Kostelec nad Orlicí, spol. s r.o.
23. Příloha k účetní závěrce k 31.12.2020 založené organizace Městské lesy Kostelec nad Orlicí, spol. s r.o.
24. Cash flow k 31.12.2020 založené organizace Městské lesy Kostelec nad Orlicí, spol. s r.o.
25. Tabulky finančního vypořádání

Uvedené přílohy jsou zveřejněny na internetových stránkách www.kostelecno.cz na úřední desce města ve složce Závěrečný účet (návrh a schválený). Úplný závěrečný účet včetně všech příloh je k nahlédnutí na Městském úřadu v Kostelci nad Orlicí, ekonomickém odboru, budova A, 1. patro, kancelář A101.

Ing. Gabriela Bohušová v. r.
vedoucí ekonomického odboru