

VÝKAZ DOSAVADNÍHO A NOVÉHO STAVU ÚDAJŮ KATASTRU NEMOVITOSTÍ														
Dosavadní stav				Nový stav										
Označení pozemku parc. číslem	Výměra parcely		Druh pozemku Způsob využití	Označení pozemku parc. číslem	Výměra parcely		Druh pozemku Způsob využití	Typ stavby Způsob využití	Zpús. určení výměr	Porovnání se stavem evidence právních vztahů				
	ha	m <sup>2</sup>			ha	m <sup>2</sup>				Díl přechází z pozemku označeného v katastru nemovitostí	Číslo listu vlastnictví	Výměra dílu		Označení dílu
											ha	m <sup>2</sup>		
2345/40	*1) 2	54	33	2345/40	2	49	86	ostat. pl. ostat.komunikace	2	2345/40	10001	2	49	86
				2345/122		2	11	ostat. pl. ostat.komunikace	2	2345/40	10001		2	11
				2345/123		2	34	ostat. pl. ostat.komunikace	2	2345/40	10001		2	34
	2	54	33		2	54	31							

\*1) Rozdíl -2 m2 vzniklý zaokrouhlením výměr (bod 14.6 přílohy katastrální vyhlášky) u dosavadní parcely č.2345/40

GEOMETRICKÝ PLÁN pro rozdělení pozemku	Geometrický plán ověřil úředně oprávněný zeměměřický inženýr:		Stejnopis ověřil úředně oprávněný zeměměřický inženýr:	
	Jméno, příjmení:	Ing. Jiří Němec	Jméno, příjmení:	Ing. Jiří Němec
	Číslo položky seznamu úředně oprávněných zeměměřických inženýrů:	1673/96	Číslo položky seznamu úředně oprávněných zeměměřických inženýrů:	1673/96
	Dne: 20. února 2019	Číslo: 34/2019	Dne: 6.3.2019	Číslo: 34/2019
Náležitosti a přesnosti odpovídá právním předpisům.	Katastrální úřad souhlasí s očíslováním parcel.		Tento stejnopis odpovídá geometrickému plánu v elektronické podobě uloženému v dokumentaci katastrálního úřadu.	
Vyhotovitel: Ing. Jiří Němec Zeměměřická kancelář Palackého nám. 27 Kostelec nad Orlicí	KÚ pro Královéhradecký kraj KP Rychnov nad Kněžnou Martin Čtvrtečka PGP-285/2019-607 2019.03.06 13:30:58 CET		Ověření stejnopisu geometrického plánu v listinné podobě.	
Číslo plánu: 2552-23/2019				
Okres: Rychnov nad Kněžnou				
Obec: Kostelec nad Orlicí				
Kat. území: Kostelec nad Orlicí				
Mapový list: Rychnov nad Kněž. 5-7/34	Dosaadním vlastníkům pozemků byla poskytnuta možnost seznámit se v terénu s průběhem navrhovaných nových hranic, které byly označeny předepsaným způsobem: viz seznam souřadnic			

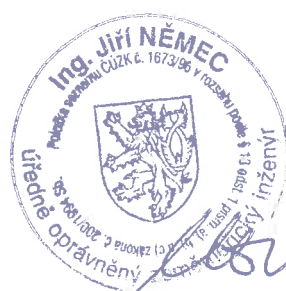
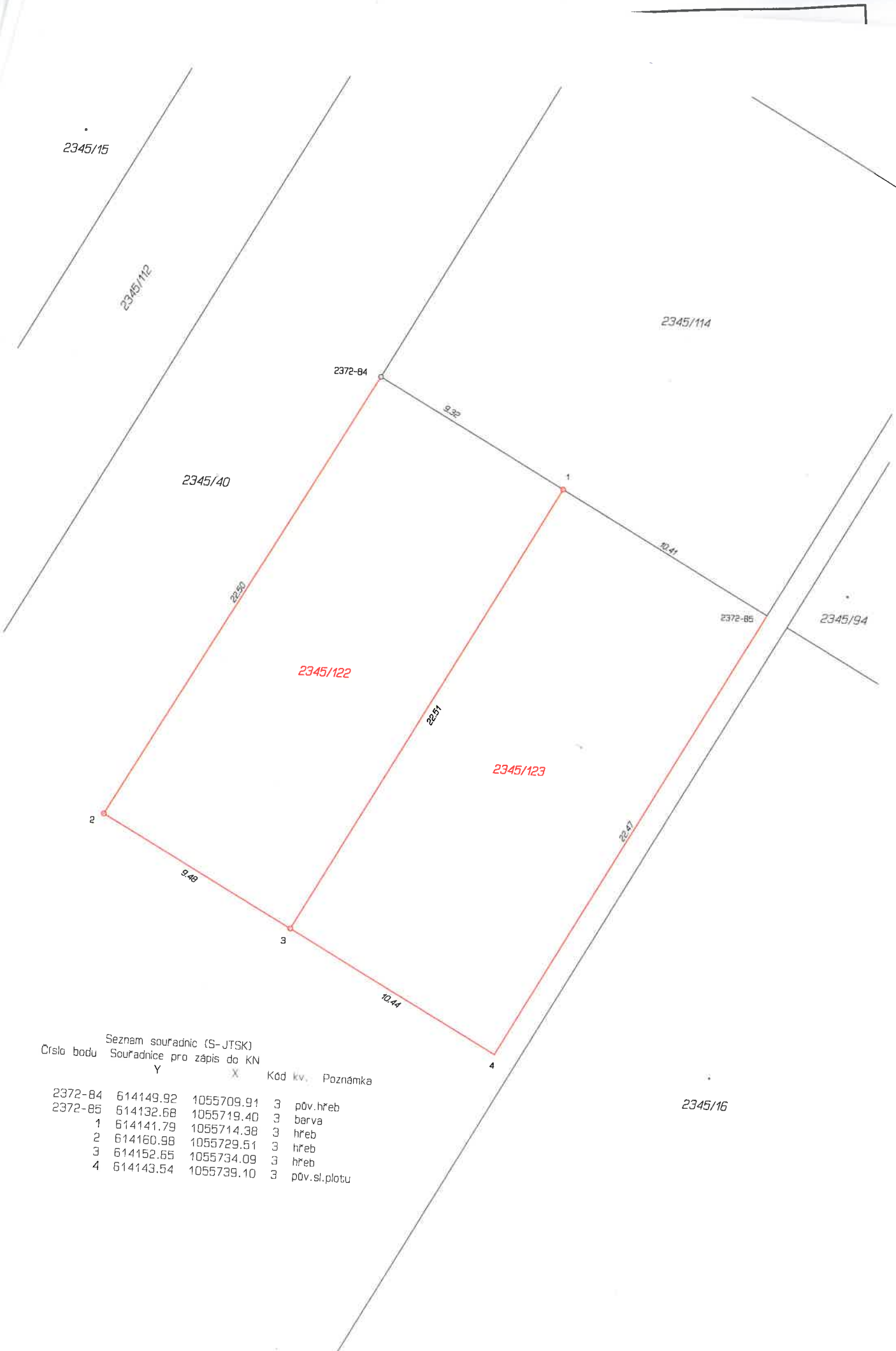

Seznam souřadnic (S-JTSK)

Číslo bodu Souřadnice pro zápis do KN

	Y	X	Kód kv.	Poznámka
2372-84	614149.92	1055709.91	3	pův. hřeb
2372-85	614132.68	1055719.40	3	barva
1	614141.79	1055714.38	3	hřeb
2	614160.98	1055729.51	3	hřeb
3	614152.65	1055734.09	3	hřeb
4	614143.54	1055739.10	3	pův. sí. plotu

27