

**MAVRI PŘECHODNÉ ÚPRAVY PROVOZU  
NA POZEČNÍCH KONTROLNÍCH  
STANICÍCH PRŮLOHA 1**  
 Zpracováno: 13.03.2019  
 JZL č. 120/2019 Sb. a 111/2019 Sb. a 112/2019 Sb. a 113/2019 Sb. a 114/2019 Sb. a 115/2019 Sb. a 116/2019 Sb. a 117/2019 Sb. a 118/2019 Sb. a 119/2019 Sb. a 120/2019 Sb.

**13.03.-01.04.2019**

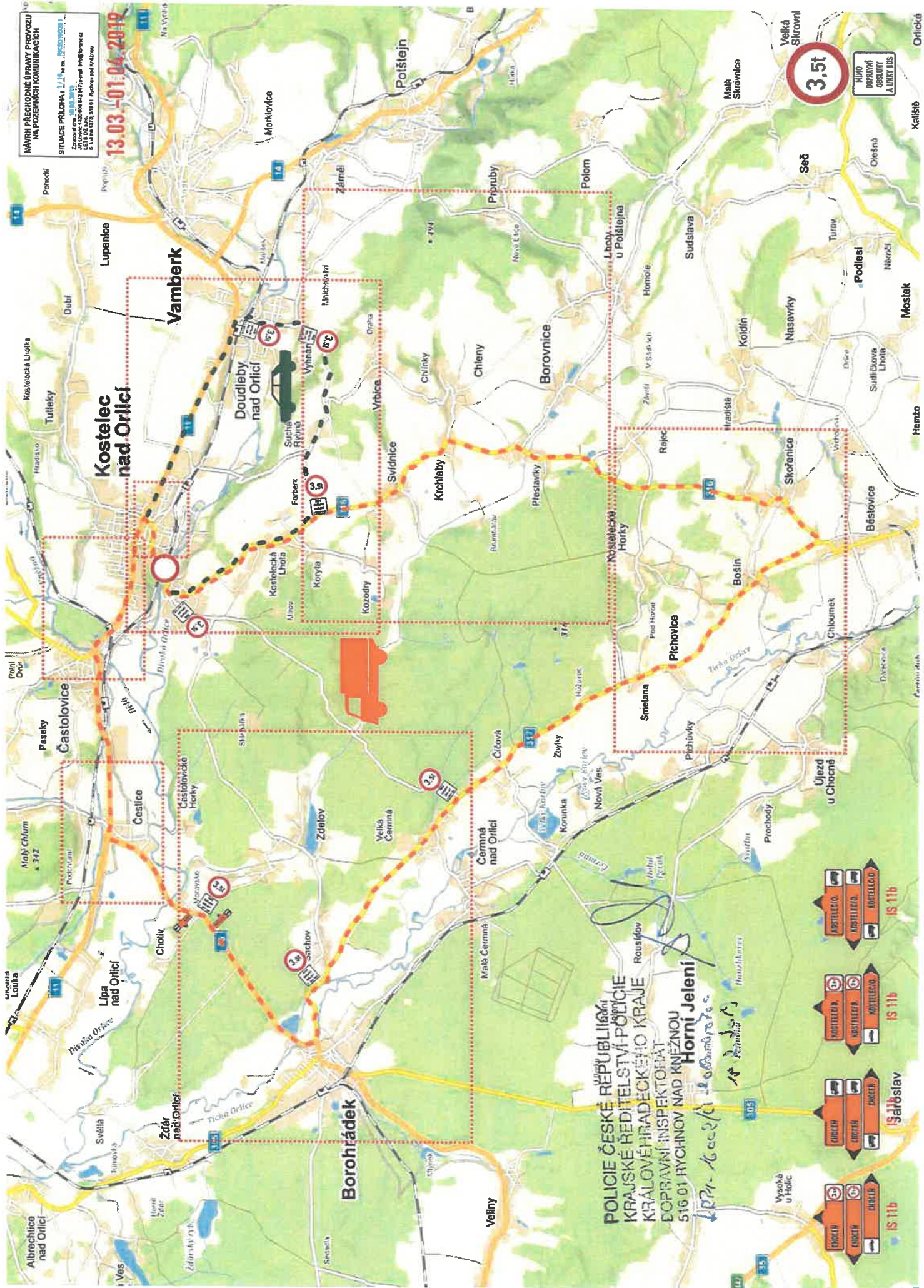

**POLICIE ČESKÉ REPUBLIKY  
KRAJSKÉ ŘEDITELSTVÍ POLICIE  
KRAJOVÉHO ŘÍZENÍ POLICIE  
DOPRAVNÍ INSPEKTORÁT  
516 01 RYCHNOV NAD KNEŽNOU**  
*Horní Jelení*

- IS 11b
- IS 11b
- IS 11b
- IS 11b

**MAVŘI PŘECHODNÉ ÚPRAVY PRŮVOZU  
NA POZEČNÍCH KOMUNIKACÍCH**  
 SITUACE PŘÍLOHA 2 / 19 str. **13.03.-01.04.2019**  
 KOS NAD  
 JIHOVÝCHODNÍ ÚSTAV PRO ÚPRAVY  
 JIHOVÝCHODNÍ ÚSTAV PRO ÚPRAVY  
 JIHOVÝCHODNÍ ÚSTAV PRO ÚPRAVY  
 JIHOVÝCHODNÍ ÚSTAV PRO ÚPRAVY

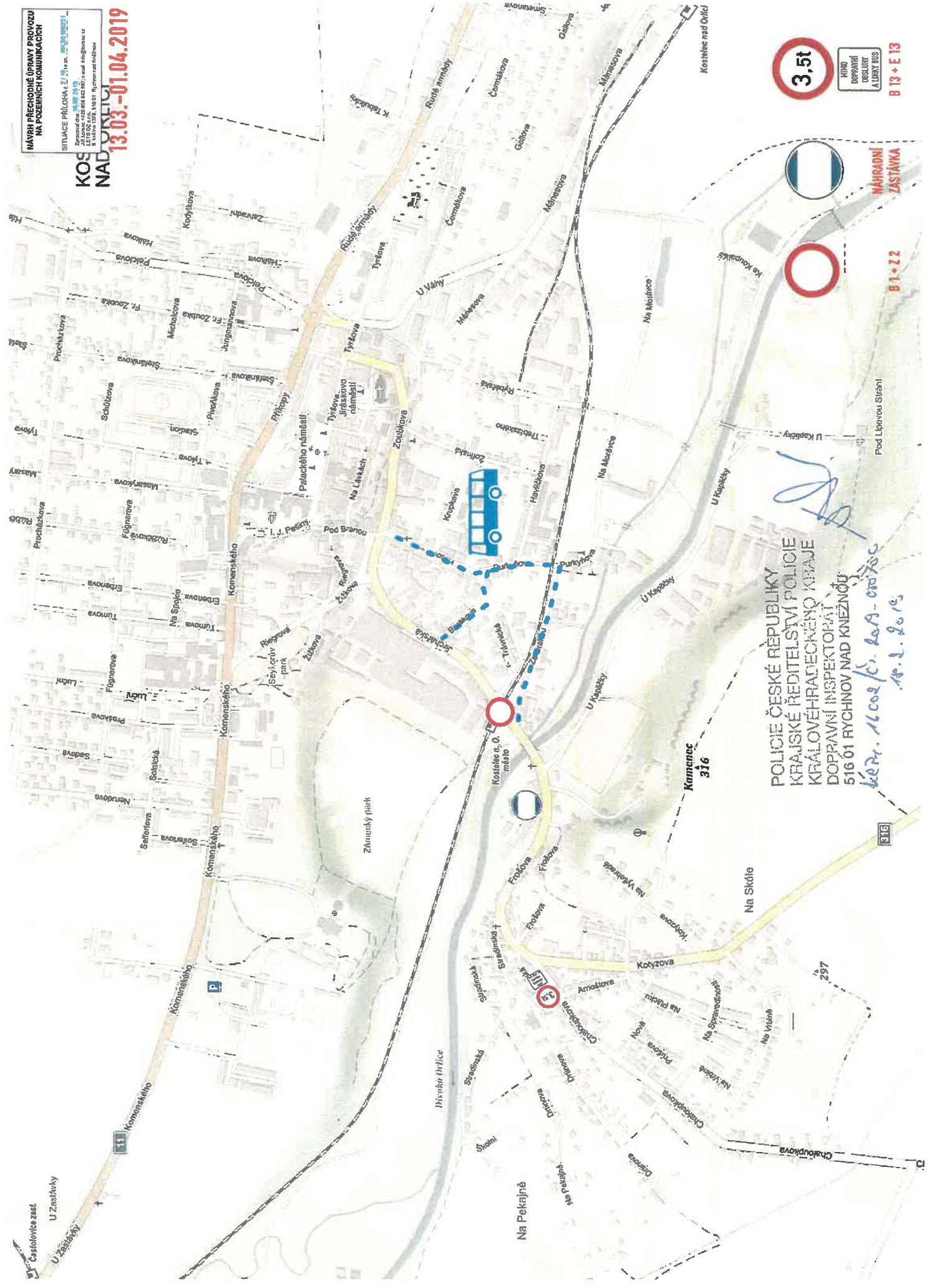

**POLICIE ČESKÉ REPUBLIKY  
KRAJSKÉ ŘEDITELSTVÍ POLICIE  
KRAJOVÉHRADECKÉHO KRAJE  
DOPRAVNÍ INSPEKTORÁT  
516 01 RYCHNOV NAD KNEŽNOU**  
*věř. 1602/č. 26A-07070  
18.3.2019*



HRO  
 DOPRAVNÍ  
 OBLASTI  
 A LUKY BUS  
**B 13 + E 13**



**B 1 + 12**  
 Pod Lipovou Stáně

316

297

Kamenec 316

Na Pekajně

Na Skdle

Kotyzova

Na Větrném

Frobova

Frobova

Svatý Jan

Svatý Jan

Svatý Jan

Svatý Jan

Svatý Jan

Svatý Jan

Svatý Jan

Svatý Jan

Svatý Jan

Svatý Jan

Svatý Jan

Svatý Jan

Svatý Jan

Svatý Jan

Svatý Jan

MAVRIH PŘECHODNÉ ÚPRAVY PRŮVODI  
NA POZEMNÍCH KORDINÁTORECH  
SITUACE PŘILOHA 2  
Zpracováno dne: 08.02.2019  
276 Lince - 1320 096 832 981 e-mail: kmg@linc.cz  
S. K. A. S. 1320 096 832 981 010 011 1320 096 832 981 010 011

13.03. - 01.07.2019

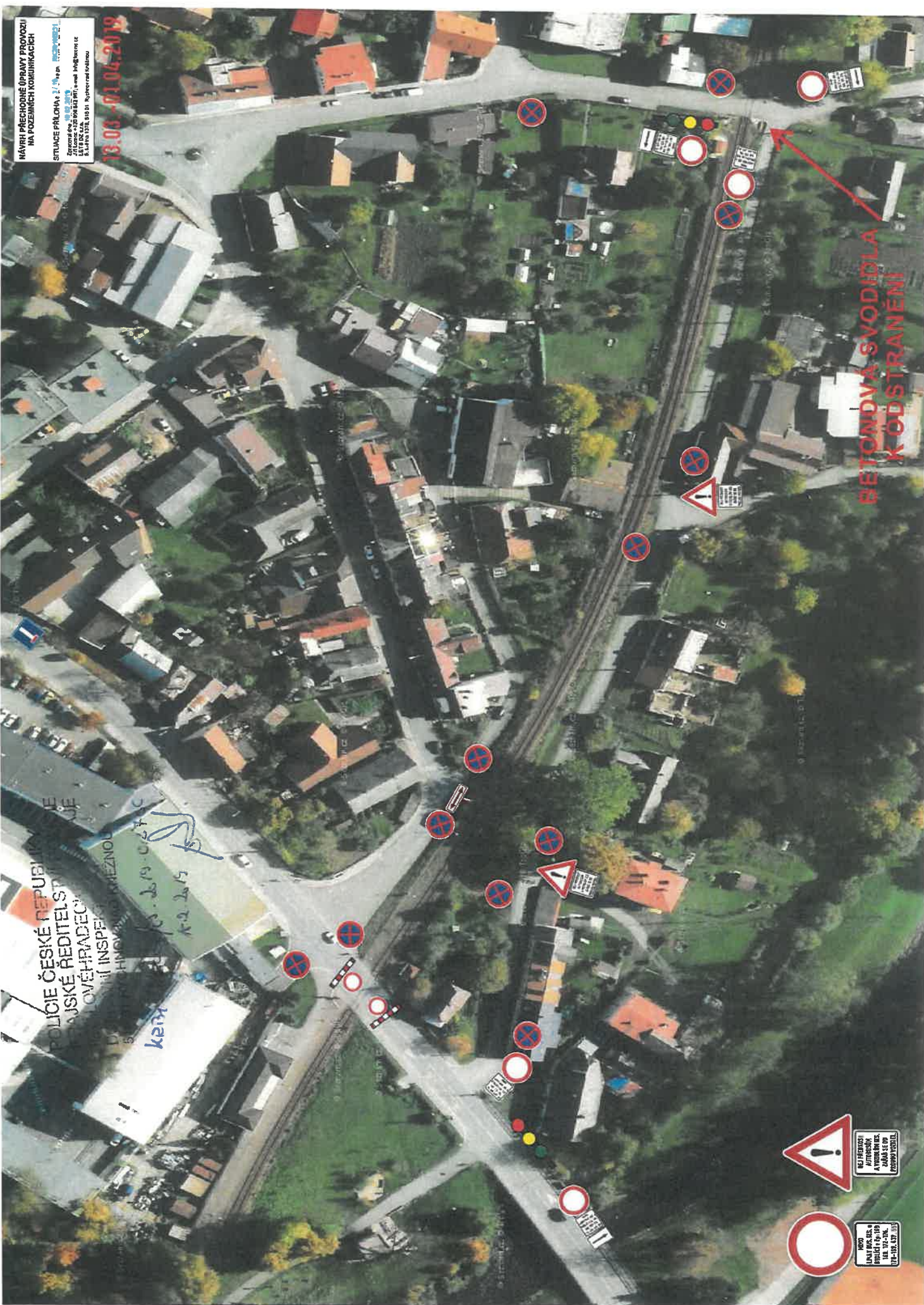

BEZ TONDUVÁ SVODIDLA  
K ODSTRANĚNÍ

POLICIE ČESKÉ REPUBLIKY  
MAVRIH PŘECHODNÉ ÚPRAVY PRŮVODI  
NA POZEMNÍCH KORDINÁTORECH  
SITUACE PŘILOHA 2  
Zpracováno dne: 08.02.2019  
276 Lince - 1320 096 832 981 e-mail: kmg@linc.cz  
S. K. A. S. 1320 096 832 981 010 011 1320 096 832 981 010 011

kerx



NEJ PŘEDVÍDÍ  
AUTOMOBILŮ  
A VÝROBKŮ  
KOTVAČEK  
(PŘEDVÍDÍ)



NOVO  
LAVY PŘES. PŘES.  
PŘEDVÍDÍ (P-119)  
KAT. 1P-2-1P  
01-210-237-13

Hlavní přechodové úpravy provozu  
 na pozemních komunikacích  
 Situace příloha č. 2  
 Dopravní ústředí, a.s.  
 Jihlava, 2019

21.06.2019

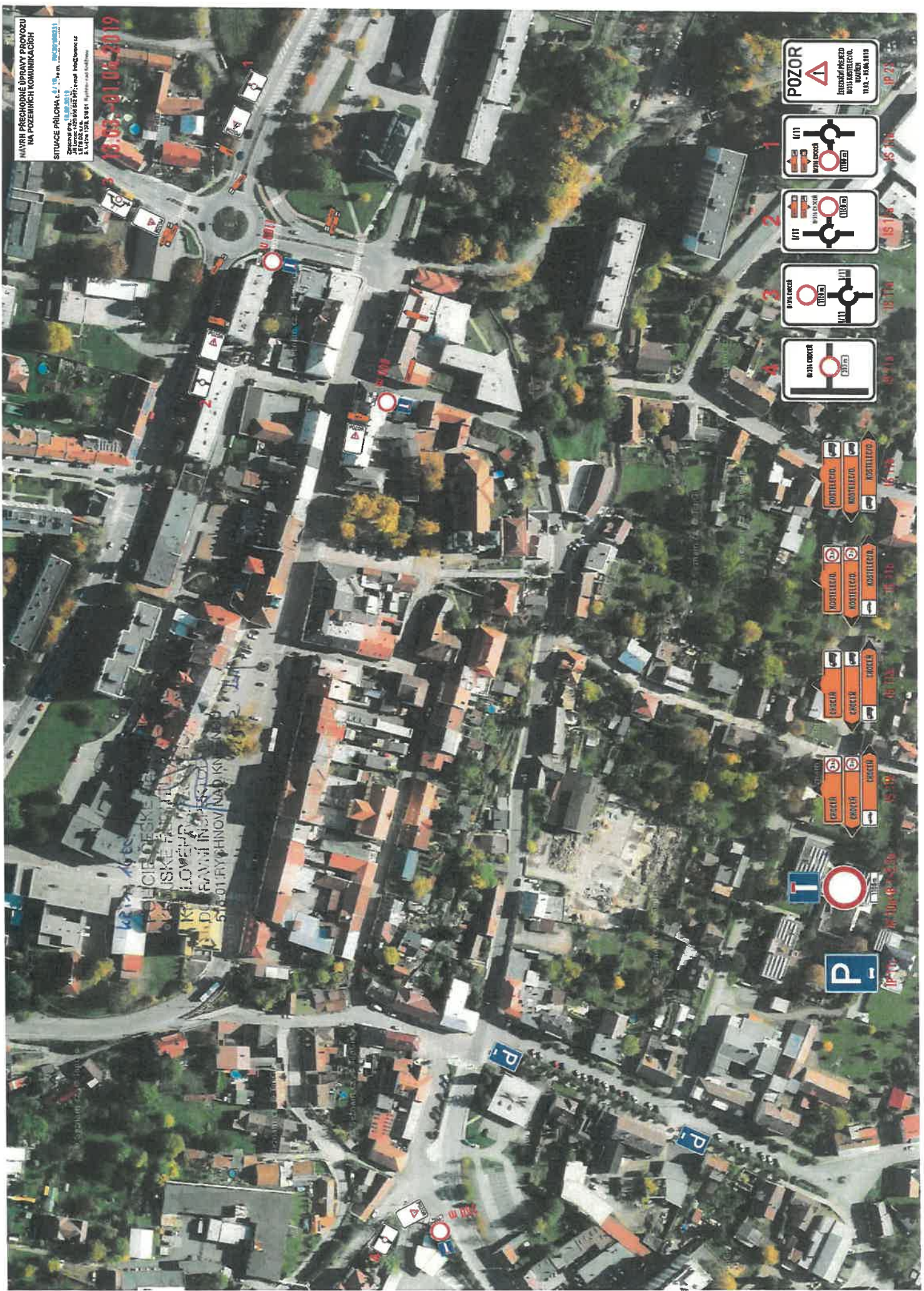

**POZOR**  
 PŘECHOD PŘED  
 MĚSTSKÝMI  
 ÚŘADY  
 10.11. - 15.04.2019

M1  
 M1  
 M1

M1  
 M1  
 M1

M1  
 M1  
 M1

M1  
 M1

KOSTELEČKO  
 KOSTELEČKO  
 KOSTELEČKO

KOSTELEČKO  
 KOSTELEČKO  
 KOSTELEČKO

DOLNÍ BRANICE  
 DOLNÍ BRANICE  
 DOLNÍ BRANICE

DOLNÍ BRANICE  
 DOLNÍ BRANICE  
 DOLNÍ BRANICE

T  
 P

P

P

P

P

P

**HÁVNÍ PŘECHODNÉ OPASNÉ PŘECHODY  
NA POZEMNÍCH KOMUNIKACÍCH**

**SITUACE PŘILOHA č. 1**

Územní úřad  
Městský úřad Křižovatka  
Křižovatka č. 100/2017, ev. č. 100/2017  
s účinností od 13.03.2019

**13.03.-01.04.2019**

**KOSTELEČEK  
NAD ORLICÍ**

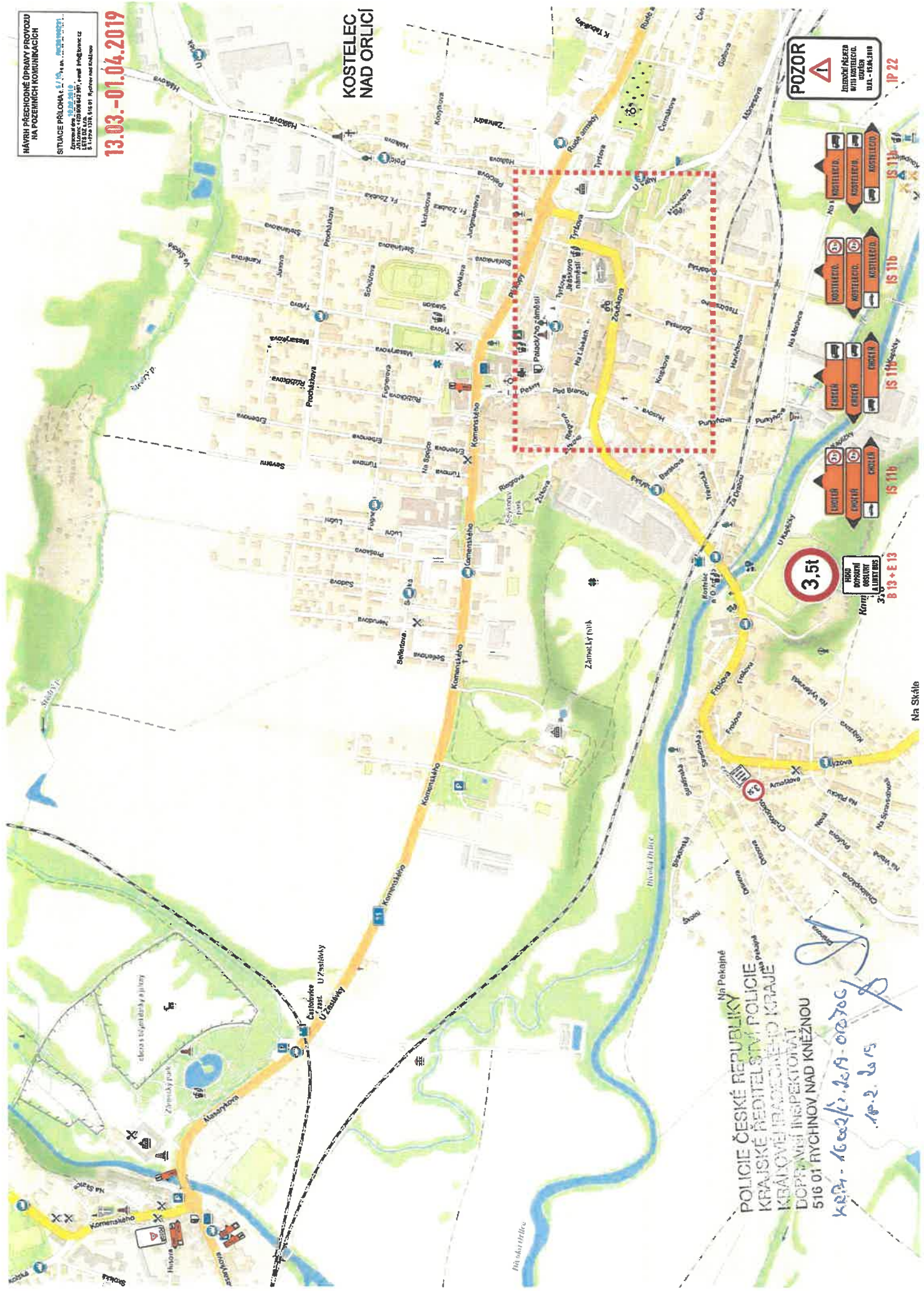

**POZOR**  
  
 Znamení MĚŘENÍ  
 VÝŠKOVÉHO  
 ÚK. - 100/2017  
 ÚK. - 100/2017

IS 116  
 IS 117  
 IS 118  
 IS 119  
 IS 120  
 IS 121  
 IS 122

**3.5t**  
 HOD  
 PŘESNÝ  
 OČITNÝ  
 ÚK. - 100/2017  
 ÚK. - 100/2017

Na Pekárně  
**POLICIE ČESKÉ REPUBLIKY**  
**KRAJSKÉ ŘEDITELSTVÍ POLICIE**  
**KRAJOVÉHO ÚŘADU POLICIE**  
 DOPRAVNÍ INSPEKTORÁT  
 516 01 RYCHNOV NAD KNEŽNOU  
 KŘP - 100/2017-19-010202  
 18.2.2019



NÁVRH PŘECHODNÉ ÚPRAVY PROVOZU  
NA POZEMNÍCH KOMUNIKACÍCH  
SITUACE PŘÍLOHA 1  
Zpracováno: 13.03.2019  
20. úroveň: 1:200 484 487, 488, 489 490, 491, 492  
S. A. V. P. S. 1718, 1719, 1720, 1721, 1722, 1723, 1724, 1725, 1726, 1727, 1728, 1729, 1730

13.03. - 07.04.2019

**POZOR**  
JÍZDA PŘES VOZIDLA  
VYŠI KATEGORIE  
TJ. A2 - B2, A1/B1

PŘEDJÍZDA  
PŘEDJÍZDA  
PŘEDJÍZDA  
PŘEDJÍZDA  
PŘEDJÍZDA

187 B

187 B

187 B

187 B

187 B

ČESKÁ REPUBLIKA  
ČESKÉ PŘEDJÍZDĚNÍ  
ČESKÉ PŘEDJÍZDĚNÍ  
ČESKÉ PŘEDJÍZDĚNÍ

ČESTICE



NÁVRH PŘECHODNÉ ÚPRAVY PROVOZU NA POZEMNÍCH KOMUNIKACÍCH  
SITUACE PŘÍLOHA č. 2, 3, 4  
Stavová karta: 1000/04/2019  
13.03.-01.04.2019

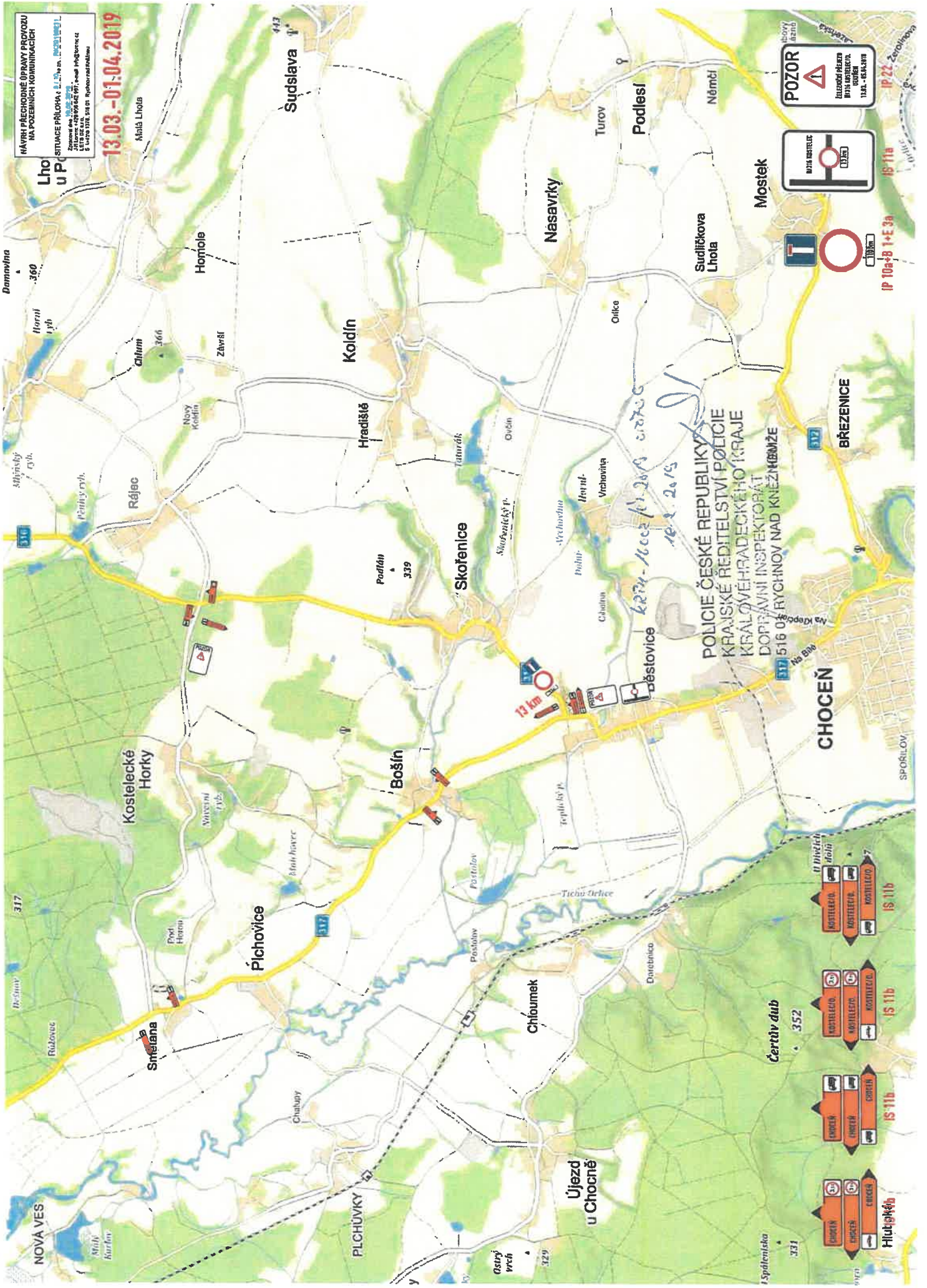

POLICIE ČESKÉ REPUBLIKY  
KRAJSKÉ ŘEDITELSTVÍ POLICIE  
KRAJOVÉ HRADČEKÉHO KRAJE  
DOPRAVNÍ INSPEKTORÁT  
516 01 RYCHNOV NAD KNĚŽEKOU

6224-1002/17.2019 v.2020  
16.3.2019

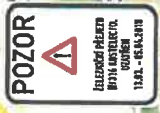



**NAVRI PŘECHODNÉ OPRAVY PROVOZU NA POZEMNÍCH KOMUNIKACÍCH**  
 SITUACE PŘILOHA L.1.1. ke zpr. o. č. 2019-016002-1  
 zpracovaná dle § 106 odst. 1 písm. a) zákona č. 114/1998 Sb., o silniční dopravě, ve znění pozdějších předpisů  
 a vydaná dle § 106 odst. 1 písm. b) zákona č. 114/1998 Sb., o silniční dopravě, ve znění pozdějších předpisů

**13.03. - 01.04.2019**

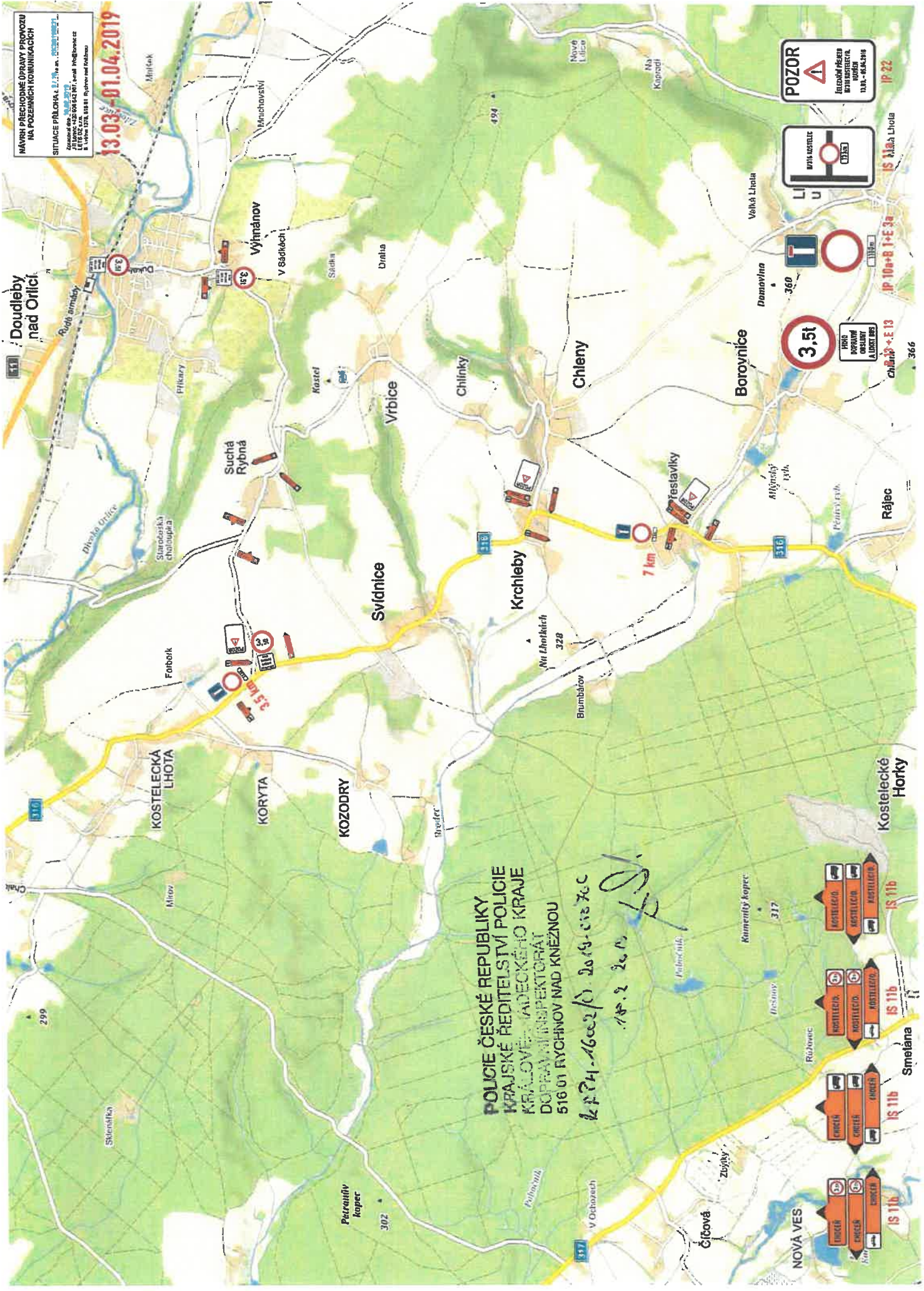

**POLICIE ČESKÉ REPUBLIKY**  
**KRAJSKÉ ŘEDITELSTVÍ POLICIE**  
**KRÁLOVÉHRADECKÉHO KRAJE**  
**DOPRAVNÍ INSPEKTORÁT**  
**516 01 RYCHNOV NAD KNEŽNOU**

2019-016002-1  
 18.2.2019

*Handwritten signature*

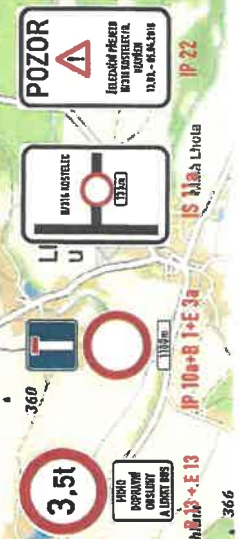

**MAPA PŘECHOVNÉ OPRAVY PROMAZU NA POSEVNÍCH KOMUNIKACÍCH**  
 Zpracováno dne: 13.03.2019  
 Účinnost: od 13.03.2019 do 01.04.2019  
 S 1376 026 0301 Rychlostní silnice

**13.03.-01.04.2019**

**KOSTELEC NAD ORLICÍ**

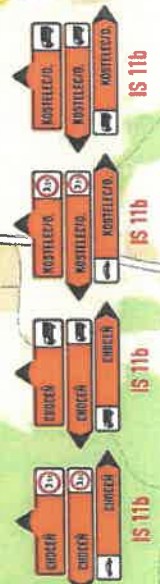
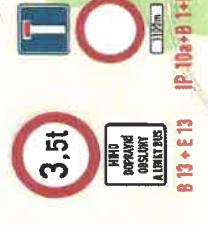
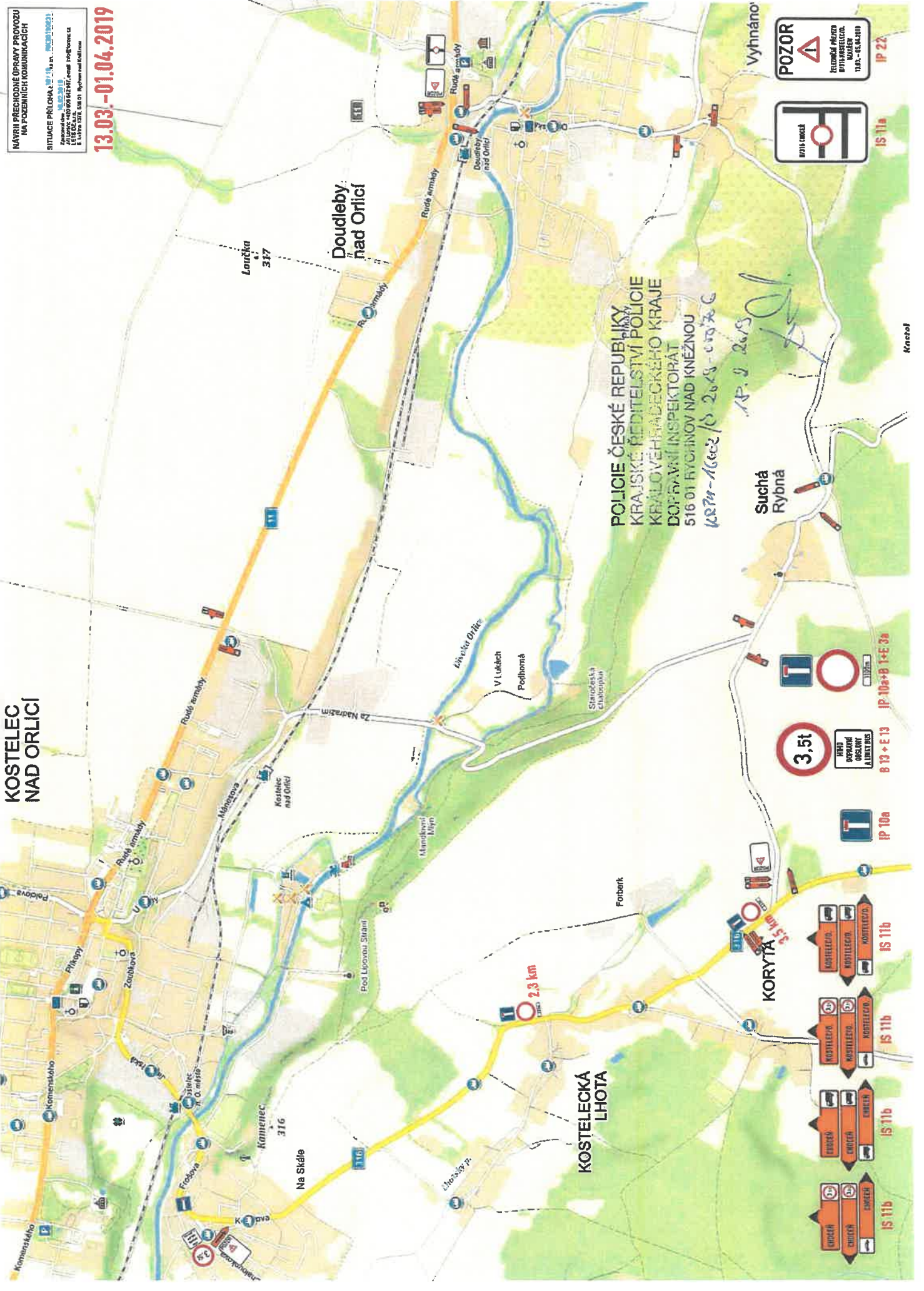

Konec