

Město Kostelec nad Orlicí v souladu s ustanovením § 39 odst. 1 zákona č. 128/2000 Sb., o obcích (obecní zřízení) ve znění pozdějších předpisů,

zveřejňuje
z á m ě r o b c e

pronajmout

část pozemku parc. č. 1 – zastavěná plocha a nádvoří o výměře 26 m², nacházející se v katastrální území Kostelec nad Orlicí, jehož součástí je budova č. p. 38, způsob využití budovy stavba občanského vybavení, který se nachází v obci Kostelec nad Orlicí, je zapsán v katastru nemovitostí vedeném Katastrálním úřadem pro Královéhradecký kraj, Katastrální pracoviště Rychnov nad Kněžnou na listu vlastnictví č. 10001, a to za účelem Distribuční transformační stanice elektrické energie VN/NN 35/0.4 kV

K tomuto záměru je možné se vyjádřit nejpozději do 03.05.2018.

Tento záměr byl schválen Radou města Kostelec nad Orlicí dne 16.04.2018, usnesením č. 8/2018.

František Kinský, v.r.
starosta města

Vyvěšeno:
Sňato:

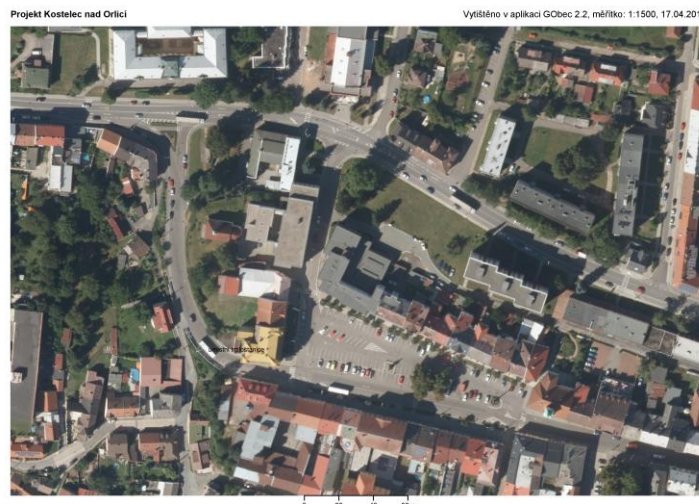

Příloha: koordinační situační výkres

KOORDINAČNÍ SITUAČNÍ VÝKRES

M 1:250

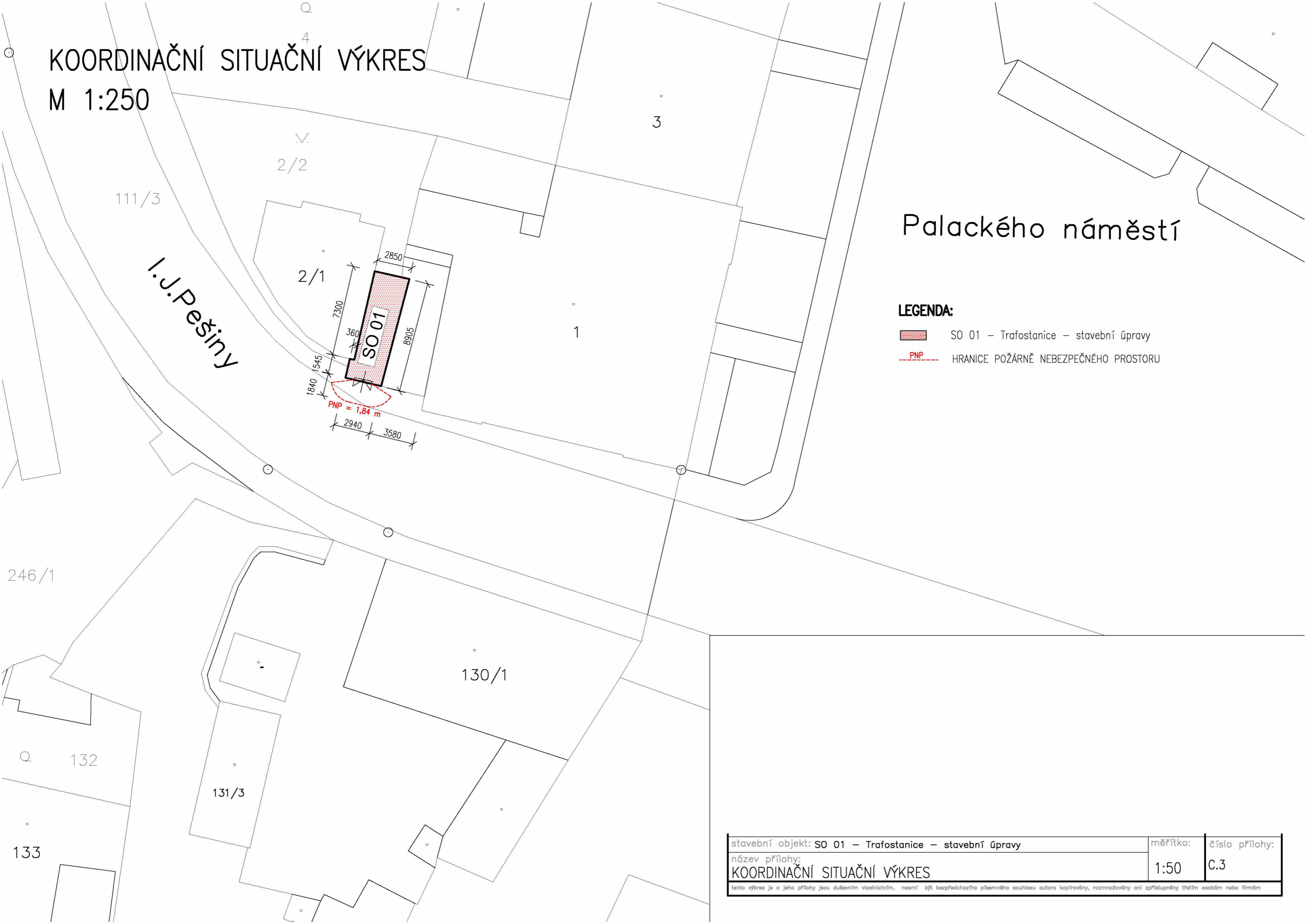

Palackého náměstí

LEGENDA:

-  SO 01 – Trafostanice – stavební úpravy
-  PNP – HRANICE POŽÁRNĚ NEBEZPEČNÉHO PROSTORU

stavební objekt: SO 01 – Trafostanice – stavební úpravy	měřítko:	číslo přílohy:
název přílohy: KOORDINAČNÍ SITUAČNÍ VÝKRES	1:50	C.3
<small>tento výkres je a jeho přílohy jsou duševním vlastnictvím, nesmí být bezpředchozího písemného souhlasu autora kopírovány, rozmnožovány ani zpřístupňovány třetím osobám nebo firmám</small>		