

**Město Kostelec nad Orlicí v souladu s ustanovením § 39 odst. 1 zákona č. 128/2000 Sb., o obcích (obecní zřízení) ve znění pozdějších předpisů,**

**zveřejňuje**  
**z á m ě r o b c e**

**pronajmout**

**nebytové prostory o celkové podlahové ploše 64,52 m<sup>2</sup> umístěné v 1. NP zadního traktu budovy čp. 985, jež je součástí pozemku parc. č. 9/1 - zastavěná plocha a nádvoří nacházejícího se v katastrálním území Kostelec nad Orlicí, který je zapsán na listu vlastnictví č. 10001 vedeného u Katastrálního úřadu pro Královéhradecký kraj, Katastrální pracoviště Rychnov nad Kněžnou.**

K tomuto záměru je možné se vyjádřit a podat své písemné nabídky, které musejí být doručeny do 12.02.2018.

Tento záměr byl schválen Radou města Kostelec nad Orlicí dne 22.01.2018 usnesením č. 2/2018.

František Kinský, v.r.  
starosta města

Vyvěšeno:

Sňato:

Projekt Kostelec nad Orlicí

Vytisknuto v aplikaci GObec 2.2, měřítko: 1:1000, 25.01.2018



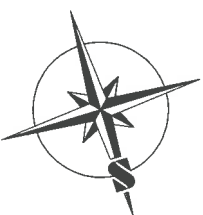
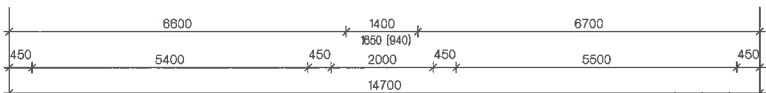
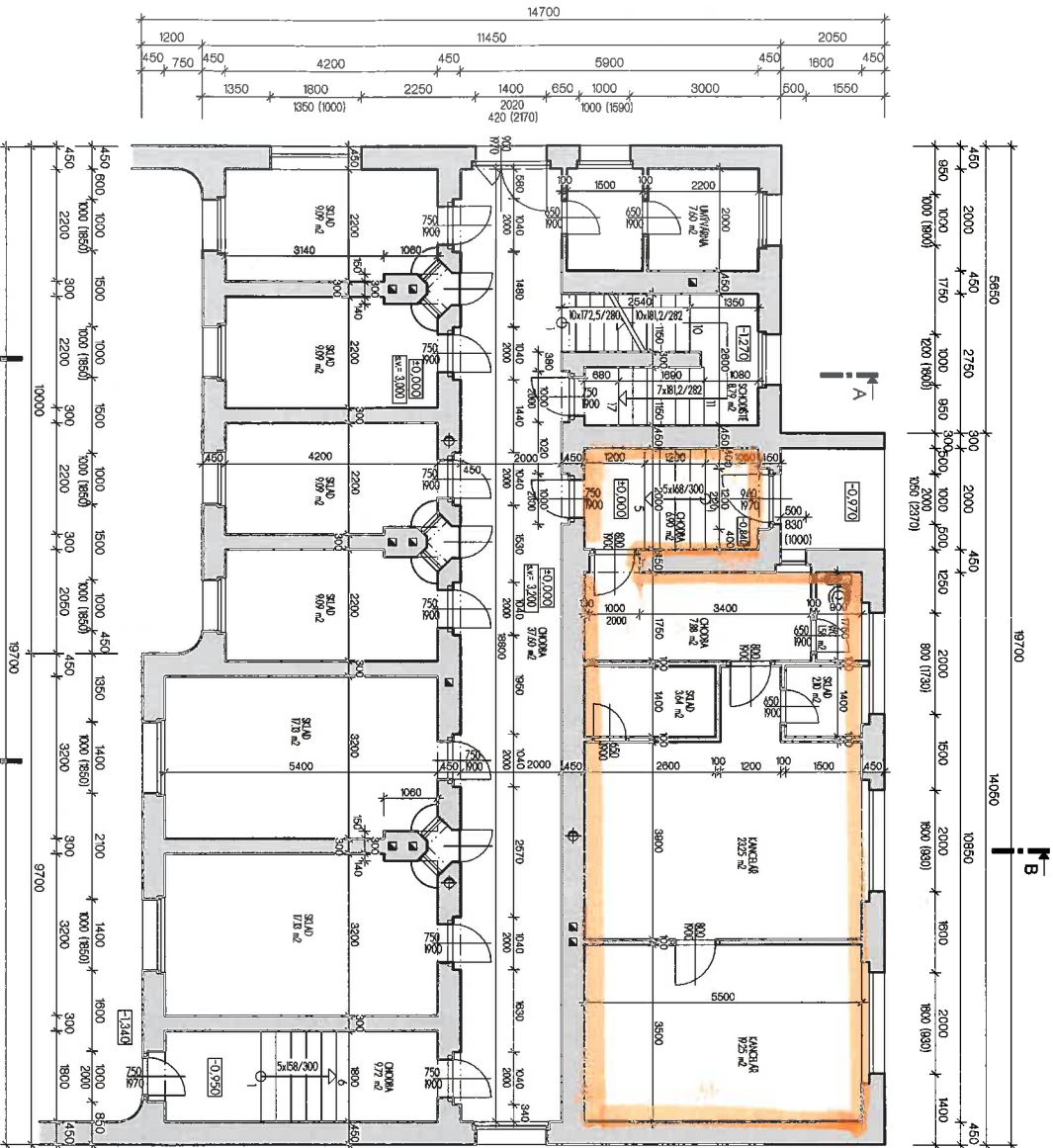

## REKONSTRUKCE OBJEKTU BÝVALÉ ŠATLAVY Č.P. 985 V KOSTELCI NAD ORLICÍ

	AG ATELIER s.r.o. Komenského 533 517 41 Kostelec nad Orlicí IČO 26022892 DIČ CZ26022892	tel.: +420 494 321 541 fax: +420 494 321 412 www.agatelier.cz agatelier@agatelier.cz
	Datum: 08/2013 Měřítko: 1:100 Stupeň: stáv.stav Zodpovědný projektant: Ing. František Vělnický	Vypracoval: Libor Řízek Lenka Adamovská

Investor:	Město Kostelec nad Orlicí Palackého nám. 38, Kostelec nad Orlicí, 517 41	Číslo výkresu	Paré
Obsah:	<b>STÁVAJÍCÍ STAV - PŮDORYS 1.NP</b>	<b>2</b>	

Tento dokument je důvěrným majetkem firmy AG ATELIER. Kostelec nad Orlicí. Nesmí být bez jejího souhlasu kopírován ani jinak rozšiřován!