Územní plán Týniště nad Orlicí
Výkres veřejně prospěšných staveb, opatření a asanací
1 : 5000

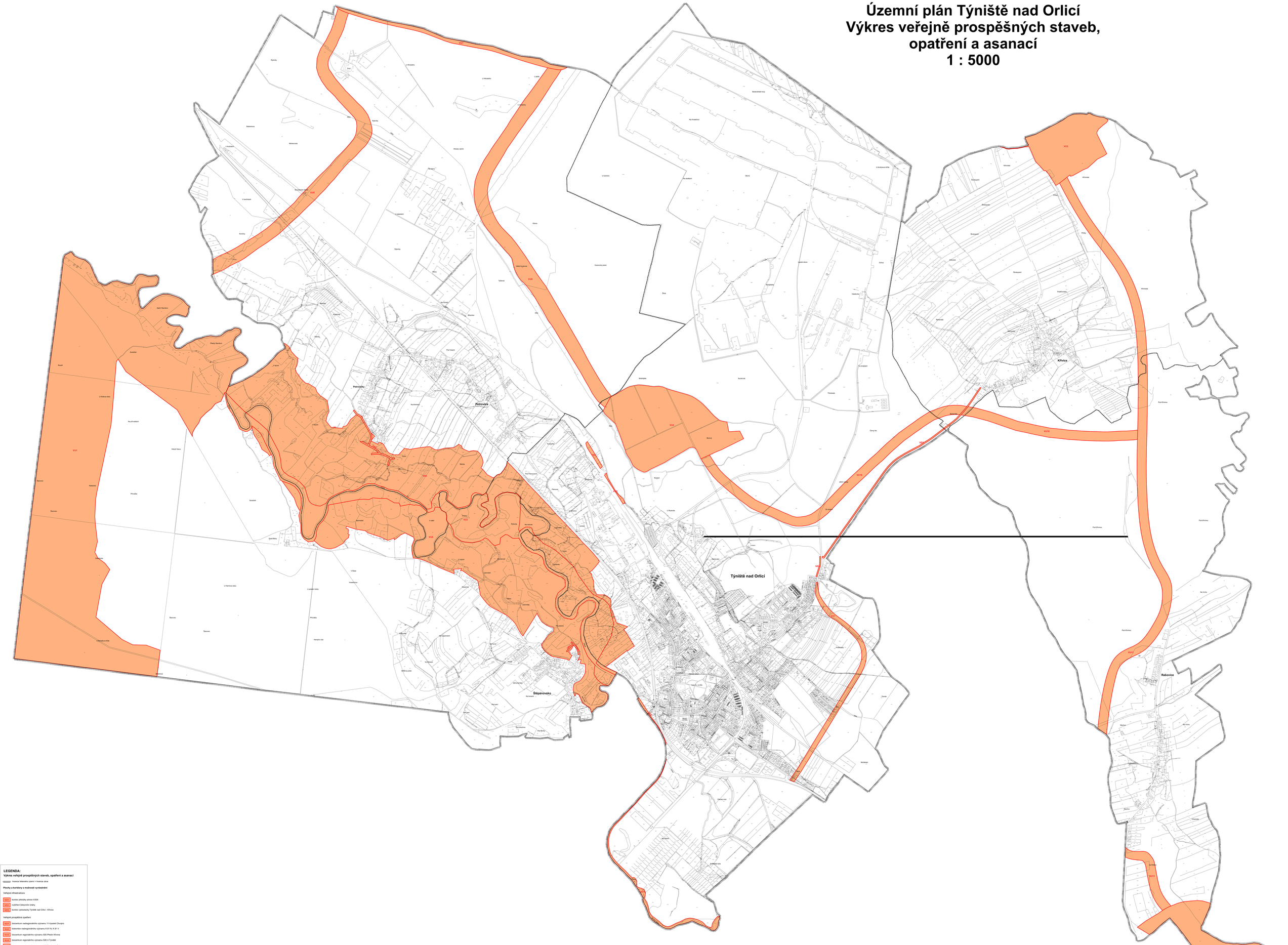

LEGENDA:

Výkres veřejně prospěšných staveb, opatření a asanací

hranice řešeného území = hranice obce

Plochy a koridory s možností vyvlastnění

Veřejná infrastruktura

- VU1 koridor přeložky silnice II/304
- VU2 rozšíření železniční dráhy
- VU3 koridor cyklostezky Týniště nad Orlicí – Křtěnice

Veřejně prospěšná opatření

- VU11 biocentrum nadregionálního významu 111/Vysoké Chvojno
- VU12 biokoridor nadregionálního významu K 81 N, K 81 V
- VU13 biocentrum regionálního významu 505 Přední Křtěnice
- VU14 biocentrum regionálního významu 506 U Týniště
- VU15 biocentrum regionálního významu 507 Týniťská Orlice
- VU16 biocentrum regionálního významu 1765 Nad Čeňkovou
- VU17 biocentrum regionálního významu 1771 Ledečské bory
- VU18 biokoridor regionálního významu RK 756
- VU19 biokoridor regionálního významu RK 757
- VU20 biokoridor regionálního významu RK 758
- VU21 biokoridor regionálního významu RK 759
- VK1 protipovodňová opatření - Štěpánovsko
- VK2 protipovodňová opatření - Petrovičky

digitální zpracování a tisk

projektant: Ing.arch. Karel Novotný	Ing.arch. Karel Novotný autorizovaný architekt Brožíkova 1694 Hradec Králové 13
objednatel: Město Týniště nad Orlicí	
pořizovatel: Městský úřad Kostelec nad Orlicí	datum: září 2017 / měřítko: 1: 5000
ÚZEMNÍ PLÁN TÝNIŠTĚ NAD ORLICÍ	**5**
Výkres veřejně prospěšných staveb, opatření a asanací	

KLAD LISTŮ

2
1